

EAST
COSMOS

BUSINESS KONFERENZEN

Im east cosmos
in Hamburg und Berlin.

east Hotel Hamburg
coast by east Hamburg
clouds - Heaven's Bar & Kitchen Hamburg
Boston Hotel Hamburg
sly Berlin

EAST

east Hotel und Restaurant
Simon-von-Utrecht-Straße 31
20359 Hamburg
www.east-hamburg.de



EAST HOTEL & RESTAURANT

St.Pauli, Hamburg

ERÖFFNET
2004

HOTELZIMMER
172 Nichtraucherzimmer

RESTAURANT & BAR
300 Sitz- und Stehplätze

KONFERENZBEREICH
11 multifunktionale Tagungsräume

EVENTS
Großveranstaltungen von 800 bis max. 1000 Personen.
Das east Hotel & Restaurant bietet mit zahlreichen
Möglichkeiten unterschiedliche Lösungen und
Komplettpakete für Veranstaltungen und Konferenzen
mit Übernachtung sowie gastronomischem Angebot.

ONLINE
Website: www.east-hamburg.de
Instagram: www.instagram.com/east_cosmos
Facebook: www.facebook.com/eastcosmos

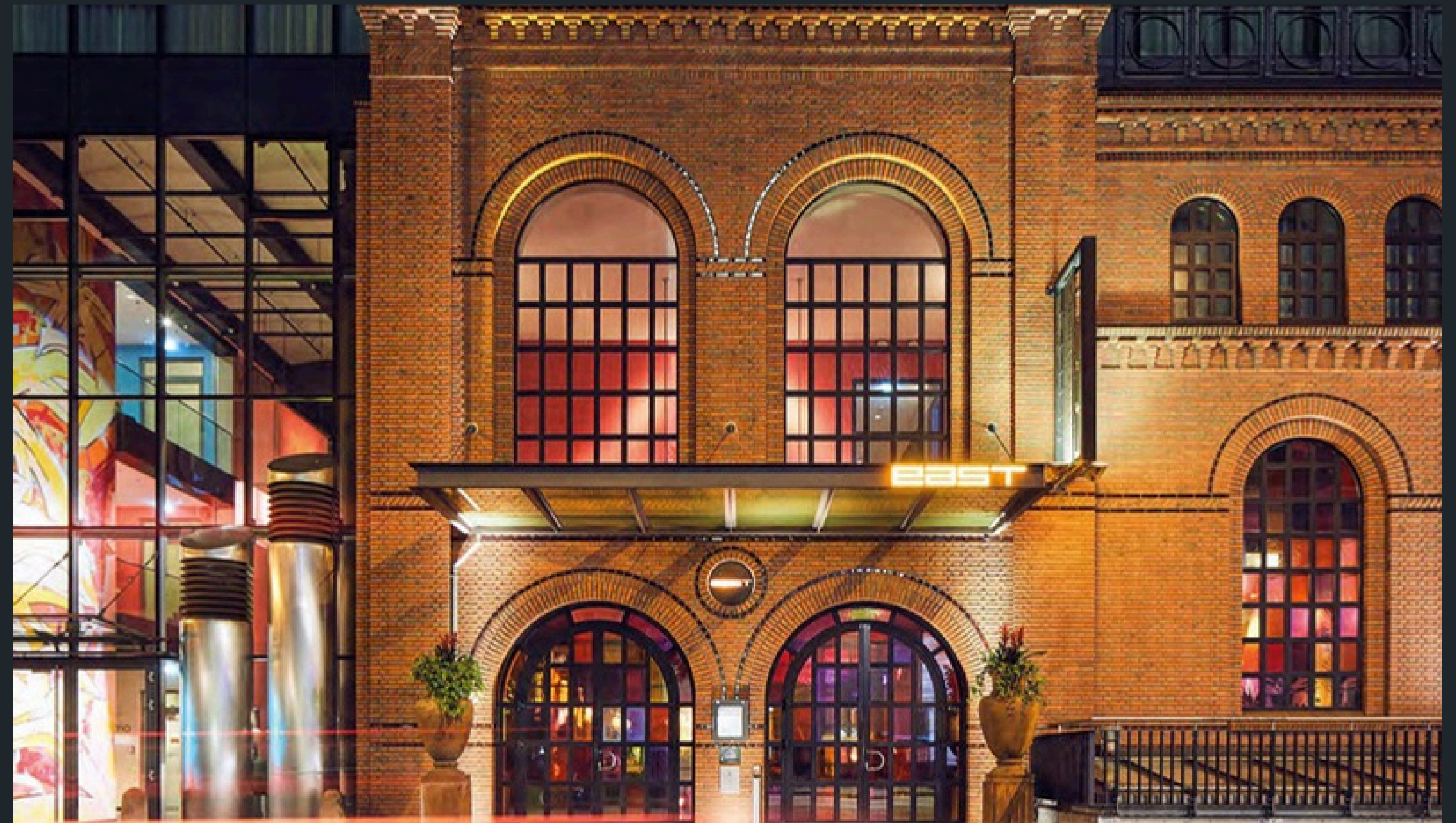

EAST HOTEL

4-Sterne Superior

LOCATION

Das east Hotel & Restaurant befindet sich im Herzen St. Paulis in dem aufwändig umgestalteten Gebäude einer ehemaligen Eisengießerei.

HOTELZIMMER

172 Nichtraucherzimmer von 25m² bis 150m²

AUSSTATTUNG

Kingsize Bett, Molton Brown Pflegeprodukte, W-LAN inklusive, Klimaanlage, Sky Entertainment TV, Bose Soundlink Mini Bluetooth Speaker, Tablet mit USB-Anschluss, Safe, Mini Kühlschrank, Schreibtisch

SPECIAL FEATURE

24-Stunden Rezeption, Hotelbar, Roomservice, Fitnessbereich, Nachhaltigkeitsstrategie

PREFERRED MEMBER

Das east Hotel ist Mitglied der Preferred Hotel Group.



GREEN HOTEL

Die Nachhaltigkeitsstrategie

CERTIFIED

Seit 2022 ausgezeichnet als GREEN Hotel nach Bewertungsrichtlinien der CERTIFIED GmbH.

HOTELLERIE

Nachfüllbare Pflegeprodukte, Amenities aus nachhaltigen Materialien, Elektromobilität, klimaneutrale Drucksachen, THINK GREEN-Option, schonende Reinigungsmittel und vieles mehr.

GASTRONOMIE

Trinkhalme aus Pappe, REUUSI Kaffeebecher, kurze Wertschöpfungsketten, Too Good To Go Mitglied, Bienenvolk auf dem begrünten Dach

PERSONAL UND SOZIAL

Zuschuss zum ÖPNV, Sportförderung, kostenlose und passgenaue Arbeitsschuhe, soziales Engagement auf St. Pauli, Grundsätze zur Gleichberechtigung und Toleranz.

ONLINE

Weitere Infos unter: www.east-hamburg.de/green-hotel



EAST RESTAURANT

Sushi, Sashimi & mehr

LOCATION

Im Untergeschoss des east Hotels

SITZPLÄTZE

220 Plätze, weitere Sitzplätze im Innenhof DEDON Island

MENU

Sushi und Sashimi, asiatisch inspirierte Küche mit à la carte Angebot, Vorspeisen, Hauptgänge, Fleisch- und Fischgerichte, vegane Varianten, Pâtisserie.

SPECIAL FEATURE

Hohe Decke und altherwürdiges Gewölbe, Kerzenlicht, stimmungsvolles Ambiente.



VERANSTALTUNGEN

Exklusiv im east Hotel & Restaurant

LOCATION

Nutzbare Eventflächen: east Restaurant, Yakshi's Bar, Bombay Lounge und Bacardi Lounge

KAPAZITÄT

Für Großveranstaltungen mit bis zu 800 Personen

MÖGLICHKEITEN

Flying Fingerfood, Hochtische, Tanzfläche, Diskokugel, Restaurantbar, Zugang zum DEDON Island, barrierefreier Zugang möglich, Showtreppe für Live Acts, Lichtmapping mit individuellen Projektionen

TECHNISCHE AUSSTATTUNG

- DJ-Set: DJM 900 Nexus und CDJ 3000 NXS2 // linked
- Lichttechnik: GLP Impression X4, SGM Q7 Blinder / Strobe, Chauvet Professional Maverick Force S Profile & Rogue R2X Wash
- Projektionstechnik: Panasonic PT-RZ120L(B)/(W)E, 1-Chip DLP Projektor mit Laser-Technologie; WUXGA
- Lautsprecher: Kling & Freitag – Steuerung: Visual Productions, Medienserver Arkaos VS1, Netgear AV-Line M4250 Switch 28-Port / PoE+



EAST YAKSHI'S BAR

Cocktails und Drinks

LOCATION

Die Yakshi's Bar befindet sich im Erdgeschoss des east. Sie trennt räumlich den Rezeptionsbereich auf der einen Seite vom Restaurantbereich auf der anderen Seite.

PLÄTZE

150 Sitzplätze mit Außenbereich

DATEN UND FAKTEN

Größe: ca. 80m²

Personenanzahl: bis zu 200 Personen stehend im Innenbereich

Bodenbelag: Parkett

TECHNISCHE AUSSTATTUNG

Musik über die Hausanlage

MÖGLICHKEITEN

Flying Fingerfood, Stehtische, Lounge Ecken, Zugang zum Balkon mit Terrasse, barrierefreier Zugang

EINSCHRÄNKUNGEN

Offener Bereich (keine Geräuschbarriere zum Restaurant), keine zusätzlichen Soundaufbauten



EAST BOMBAY LOUNGE

Private Dining

LOCATION

Im Erdgeschoss des east, hinter der "Wabenwand", geeignet für Afterwork, Get Together und Incentives

PLÄTZE

22 Sitzplätze an Hochtischen

DATEN UND FAKTEN

Größe: 55m²

Personenanzahl: 22

Bestuhlung: Block Tafel oder 4 einzelne Tische

Bodenbelag: Parkett

TECHNISCHE AUSSTATTUNG

Musik über die Hausanlage

Flatscreen

MÖGLICHKEITEN

Flying Fingerfood, Gruppenmenü/gesetztes Dinner,

Hochtische mit Bestuhlung, Zugang zum Balkon

EINSCHRÄNKUNGEN

Offener Bereich (keine Geräuschbarriere zum Restaurant),

keine zusätzlichen Soundaufbauten



EAST BACARDI LOUNGE

Multifunktionale Bar und Lounge

LOCATION

Im 1.OG des east, hinter der "Wabenwand",
geeignet für Afterwork, Get Together und Incentives

KAPAZITÄT

Bis zu 100 Personen

DATEN UND FAKTEN

Größe: 256m²
Personenanzahl: 80 - 100
Bodenbelag: Teppich
Vollausgestattete Bar
Tanzfläche mit Parkett

TECHNISCHE AUSSTATTUNG

Musiküber die Hausanlage
Flatscreen Tanzfläche mit Lichteffekten

MÖGLICHKEITEN

Flying Fingerfood, Buffet, zusätzliche Stehtische

EINSCHRÄNKUNGEN

Offener Bereich (keine Geräuschbarriere zum Restaurant),
keine zusätzlichen Soundaufbauten, nicht barrierefrei



EAST DEDON ISLAND

Begrünter Innenhof

LOCATION

Im tiefergelegenen Innenhof des east. Erreichbar über die Yakshi's Bar und das Restaurant. Geeignet für Afterwork, Get Together und Incentives

KAPAZITÄT

Bis zu 100 Personen

DATEN UND FAKTEN

Größe: 256m²
Personenanzahl: 80 - 100

TECHNISCHE AUSSTATTUNG

Musik über die Hausanlage

MÖGLICHKEITEN

Flying Fingerfood, Loungemöbel, Sitzecken und Tische von DEDON

EINSCHRÄNKUNGEN

Offener Bereich, nur teilweise überdacht, Lautstärkebeschränkung wegen umliegender Hotelzimmer, keine zusätzlichen Soundaufbauten, nicht barrierefrei



EAST KONFERENZ

Tagungen und Meetings

LOCATION

Im 1.OG und im Erdgeschoss des east Hotels

TAGUNGSRÄUME

Konferenzfoyer im 1.OG, 8 multifunktionale Räume mit Tageslicht und moderner

Konferenztechnik Raumhöhe: 3m ohne Säulen

ANGEBOT

Halb-bzw.Ganztagspakete für variierende Gruppengrößen

GASTRONOMIE

Gekühlte Getränke, Kaffeemaschine, Snacks und Konferenzpausen im Foyer, Lunch im east Restaurant

AUSSTATTUNG

Hochwertiges Interieur, High-Speed-W-LAN, Clickshare-System, Beamer oder Screen, Klimaanlage, etc.



EAST KONFERENZ

Technische Ausstattung

CLICKSHARE SYSTEM

- Kabellose Übertragung per USB, Ohne
- Installationsbedarf (keine Software nötig), Mobile
- Präsentation über Apple (iOS) und Geräte mit Android Betriebssystem

BILDSCHIRME

- 70 Zoll LED-Flatscreens

INTERNET

- Kostenloses Internet für Tagungsgäste

YAMAHA HYBRID BOX

Mit der Yamaha Konferenzanlage wird jedes Online-meeting zu einer Leichtigkeit. Die Konferenzanlage bietet alles, was Sie für Ihre Tagung brauchen. Ob Mikrofon, Kamera oder Lautsprecher. Die Yamaha Anlage wird per USB-Eingang von unserem geschulten Personal eingerichtet und ist innerhalb weniger Minuten einsatzbereit.

Technische Ausstattung:

- Ultraweitwinkel Kamera mit einem 120° Sichtfeld, erfasst alle Teilnehmer
- eingebautes Mikrofon
- 4 integrierte Lautsprecher geben die Antworten einer Online-Besprechung wieder

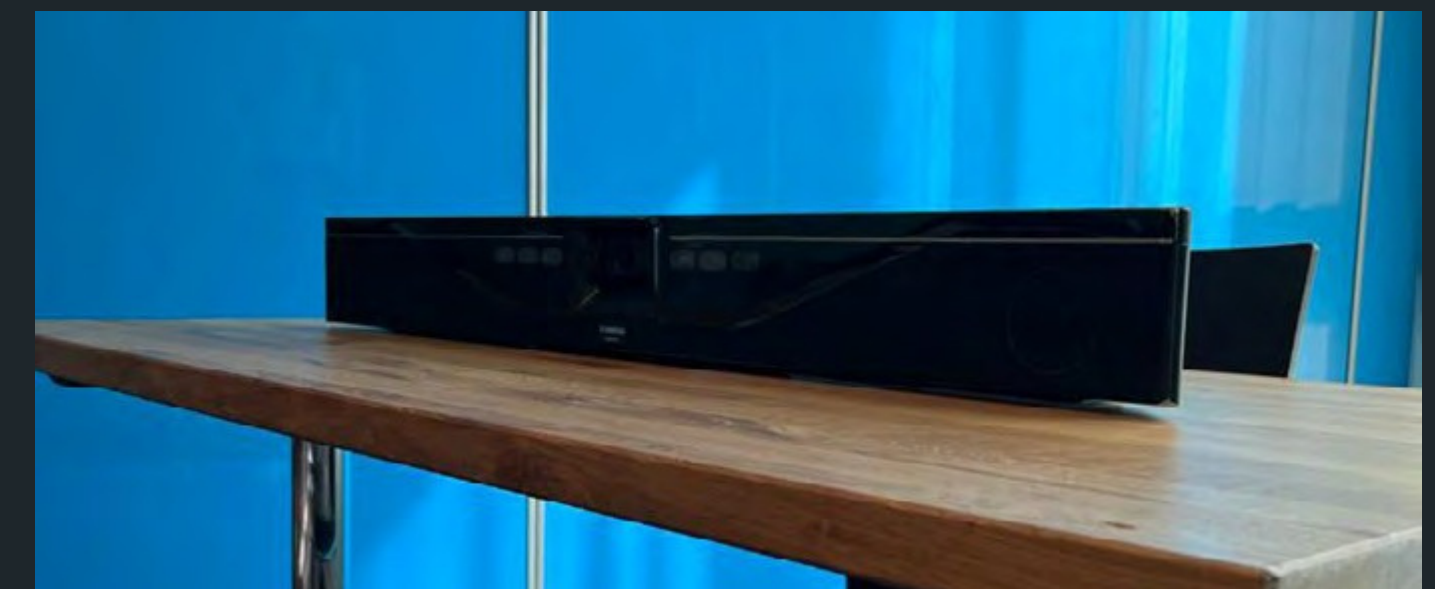

EAST KONFERENZ

Tagungspauschalen

SMALL

- Klimatisierter Tagungsraum mit Tageslicht entsprechend der Teilnehmerzahl
- Technik (Beamer oder 70 Zoll LED Flatscreen inkl. Clickshare System, Leinwand, Flipchart, Metaplanwand, Kommunikations- und Informations In-Room-Tablet, Schreibutensilien)
- Konferenzpause vormittags oder Konferenzpause nachmittags
- All-Day-Snack: saisonales Obst, Candy Bar, Kleingebäck, Smoothie, Nussmix
- Unlimitiert Mineralwasser, Soft- und Heißgetränke
- Businesslunch mit Salatbuffet à la Küchenchef im Restaurant inklusive Mineralwasser
- Konferenzraum eigenes W-LAN für alle Tagungsteilnehmer
- Halbtags bis fünf Stunden und ab 15 Personen buchbar

MEDIUM

- Klimatisierter Tagungsraum mit Tageslicht entsprechend der Teilnehmerzahl
- Technik (Beamer oder 70 Zoll LED Flatscreen inkl. Clickshare System, Leinwand, Flipchart, Metaplanwand, Kommunikations- und Informations In-Room-Tablet, Schreibutensilien)
- Konferenzpause vormittags und Konferenzpause nachmittags
- All-Day-Snack: saisonales Obst, Candy Bar, Kleingebäck, Smoothie, Nussmix
- Unlimitiert Mineralwasser, Soft- und Heißgetränke
- Businesslunch mit Salatbuffet à la Küchenchef im Restaurant inklusive Mineralwasser
- Konferenzraum eigenes W-LAN für alle Tagungsteilnehmer
- Ganztags bis zu neun Stunden und ab 15 Personen buchbar

EXTRAS

- Sushi und frisches Obst aus dem east Restaurant während der Konferenzpause im Foyer
- Candy Bar mit Auswahl an Süßigkeiten im Foyer



EAST KONFERENZ EG

FOYER

LOCATION

EG east Konferenzbereich, Zugang über das Hotelfoyer

DIMENSIONEN

Raumgröße: 137m²
Raumhöhe: 3m

KAPAZITÄT

Bis zu 130 Personen

AUSSTATTUNG

Barrierefreier Zugang über das Hotelfoyer
Teppichboden
Zugang zur Terrasse
Tageslicht
Bar-Modul ausgestattet mit Kaffevollautomat,
Kühlschrank mit Softgetränken, Candy Bar



EAST KONFERENZ EG

FOYER

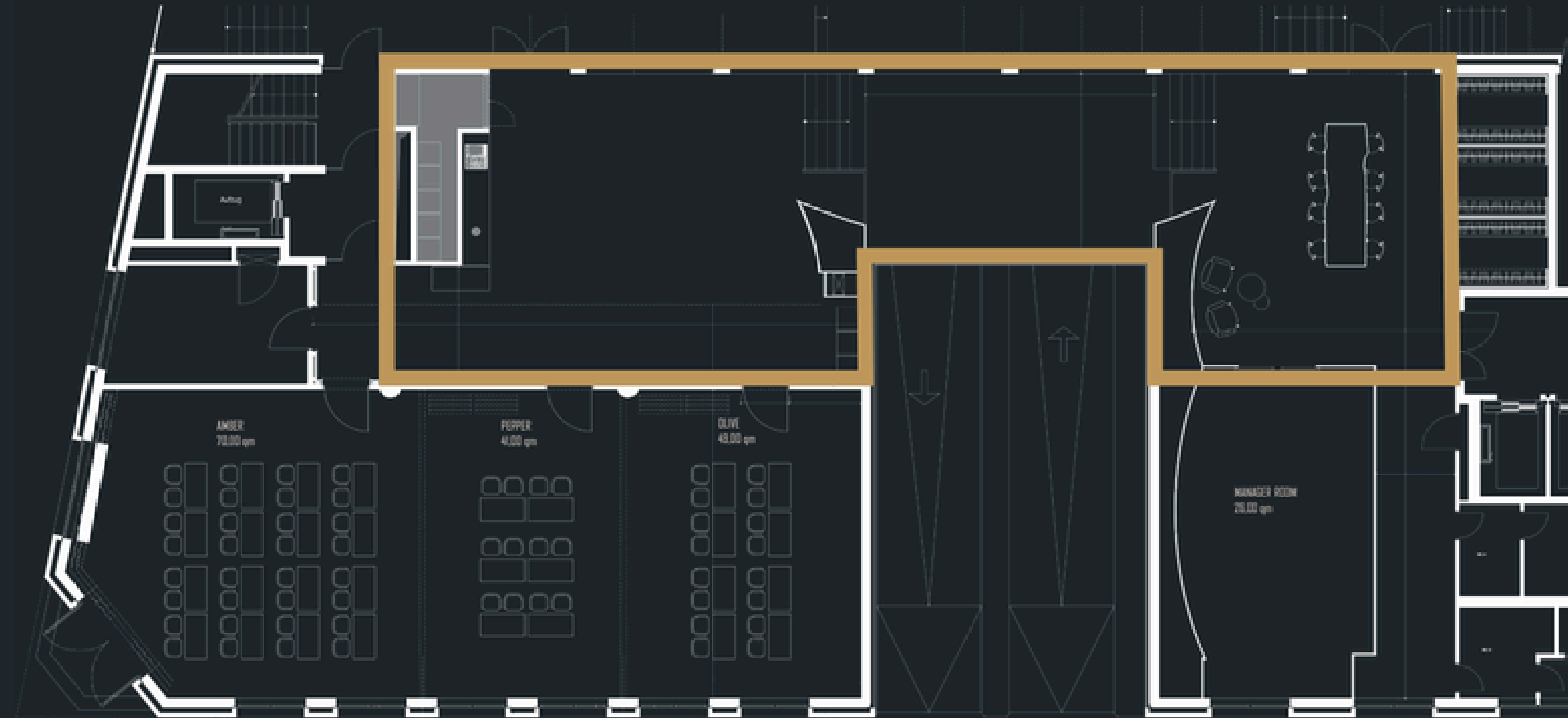

EAST KONFERENZRÄUME EG

MANAGERROOM

LOCATION

Im EG mit Zugang über das Foyer. Der Raum ist vollständig verglast.

DIMENSIONEN

Raumgröße: 26m²

Raumhöhe: 3m, keine Säulen - uneingeschränkte Sicht

KAPAZITÄT

12 Personen

AUSSTATTUNG

Tageslicht

Parkettboden

Steckdosen in Fußbodentanks Sichtschutz durch Vorhänge

70 Zoll Flatscreen Hochwertige

Möbel von WAGNER LIVING

EINSCHRÄNKUNG

Eingeschränkte Geräuschbarriere zum Foyer durch Glaswände



EAST KONFERENZRÄUME EG

MANAGERROOM

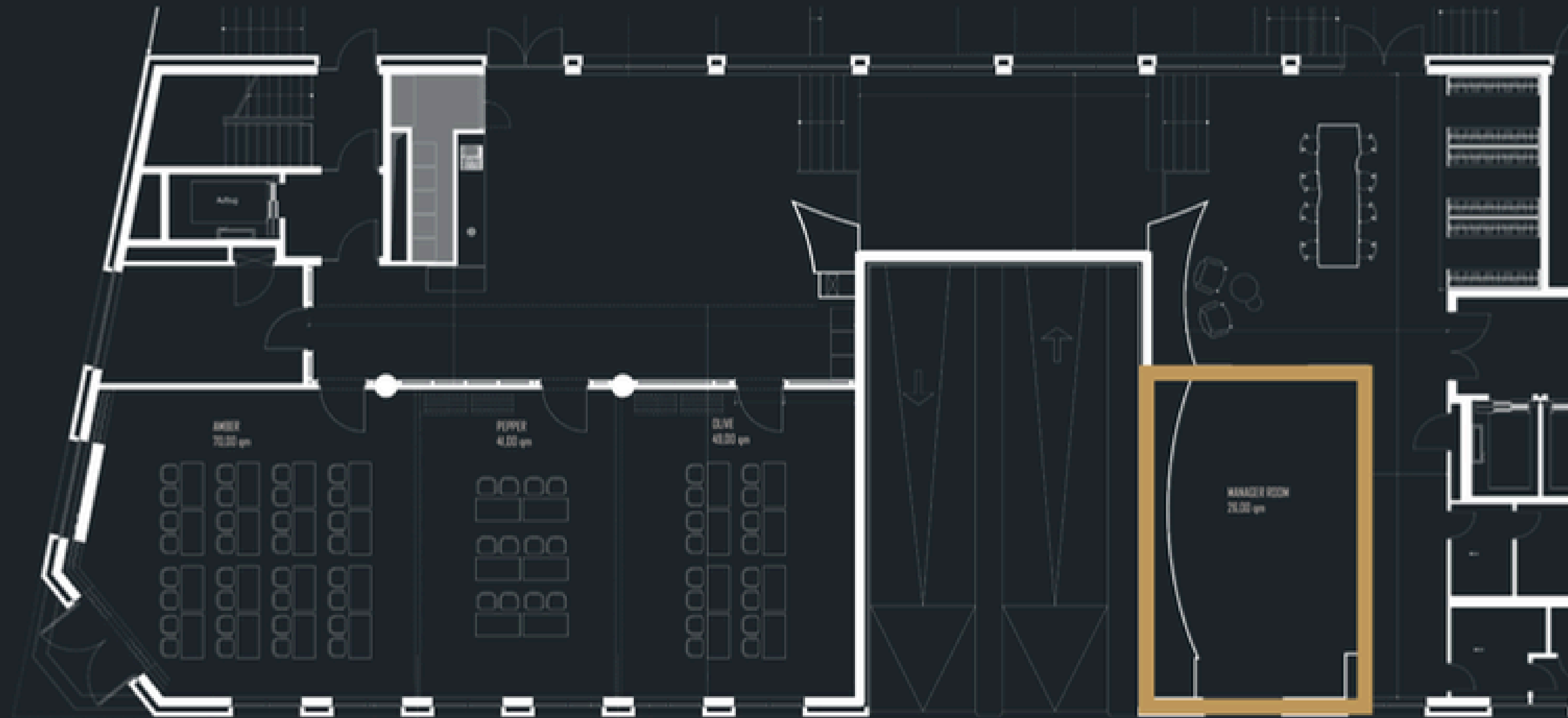

EAST KONFERENZRÄUME EG

Raum AMBER

LOCATION

EG east Konferenzbereich, Zugang über das Foyer

DIMENSIONEN

Raumgröße: 70m²

Raumhöhe: 3m, keine Säulen - uneingeschränkte Sicht

KAPAZITÄT

22-60 Personen, abhängig von Bestuhlungsform

BESTUHLUNGSFORMEN

Blockform

U-Form

Parlamentarisch

Stuhlreihen

Stuhlkreis

AUSSTATTUNG

Tageslicht

Teppichboden Steckdosen in Fußbodentanks

Zu öffnende Fenster

Vollständig verdunkelbar

Hochwertige Holztische

Gepolsterte Stühle

86 Zoll Legamaster Smart Screen



EASTKONFERENZRÄUME EG

Raum AMBER

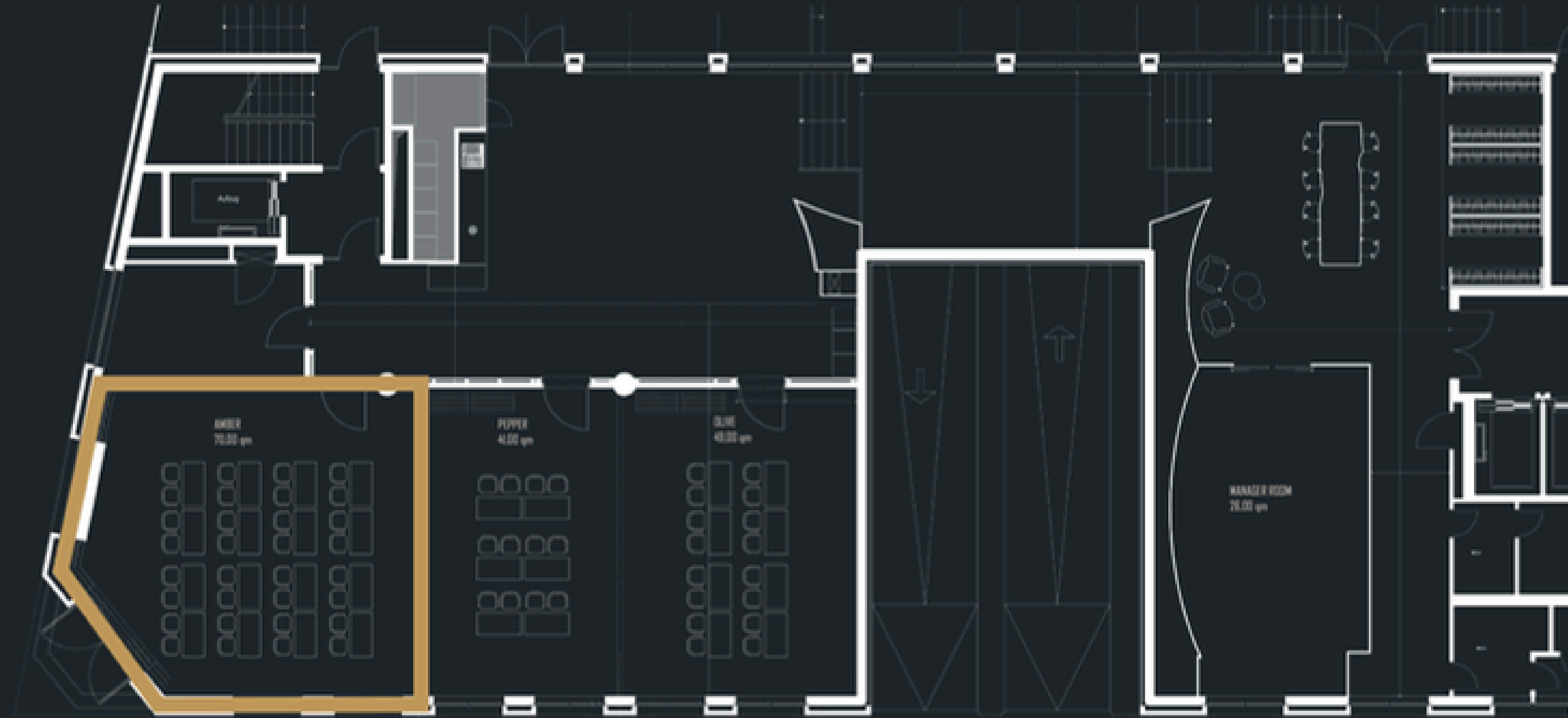

EAST KONFERENZRÄUME EG

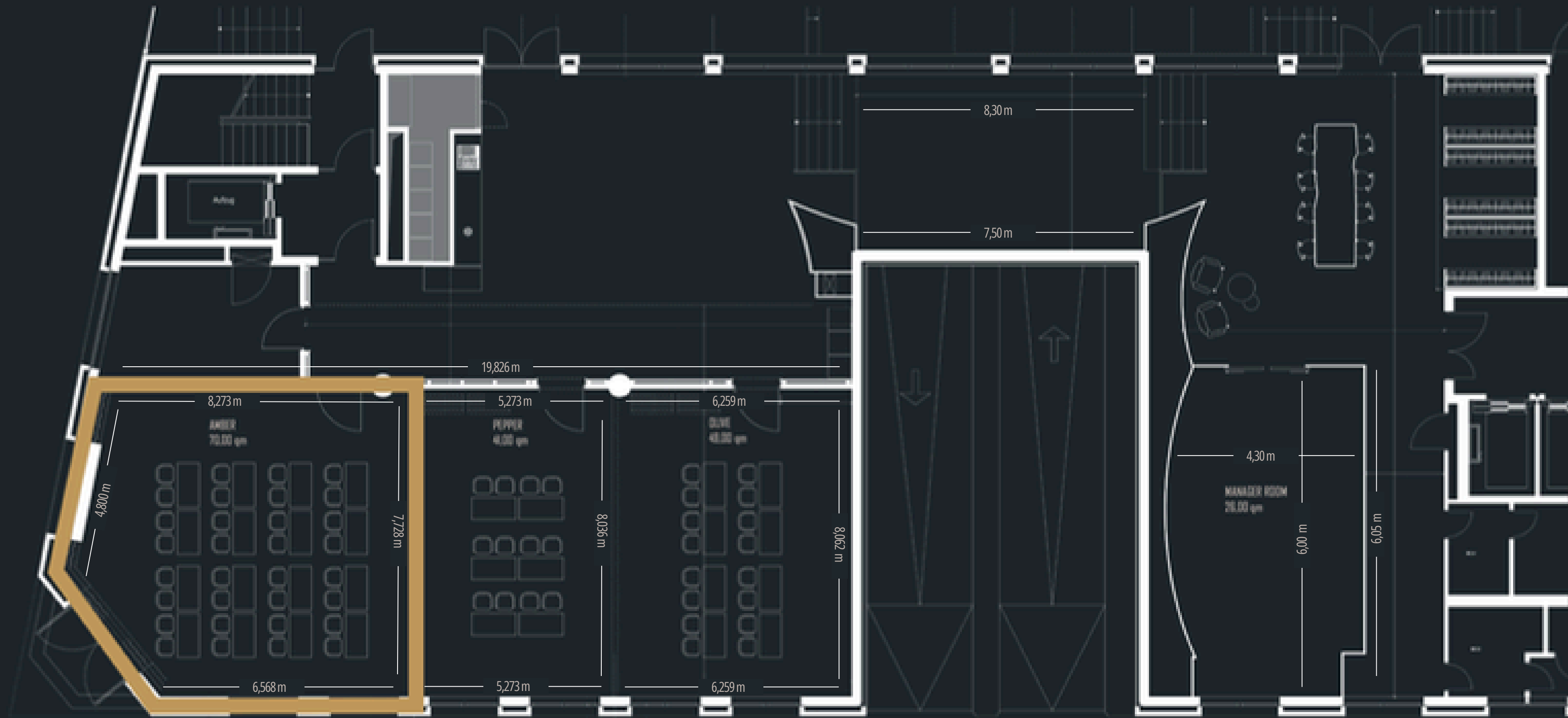

EAST KONFERENZRÄUME EG

Raum PEPPER

LOCATION

EG east Konferenzbereich, Zugang über das Foyer

DIMENSIONEN

Raumgröße: 41m²

Raumhöhe: 3m, keine Säulen - uneingeschränkte Sicht

KAPAZITÄT

15 - 22 Personen, abhängig von Bestuhlungsform

BESTUHLUNGSFORMEN

Blockform

U-Form

Parlamentarisch

Stuhlreihen

Stuhlkreis

AUSSTATTUNG

Tageslicht

Teppichboden

Steckdosen in Fußbodentanks

Zu öffnende Fenster

Vollständig verdunkelbar

Hochwertige Holztische

Gepolsterte Stühle

75 Zoll Legamaster Smart Screen



EASTKONFERENZRÄUME EG

Raum PEPPER

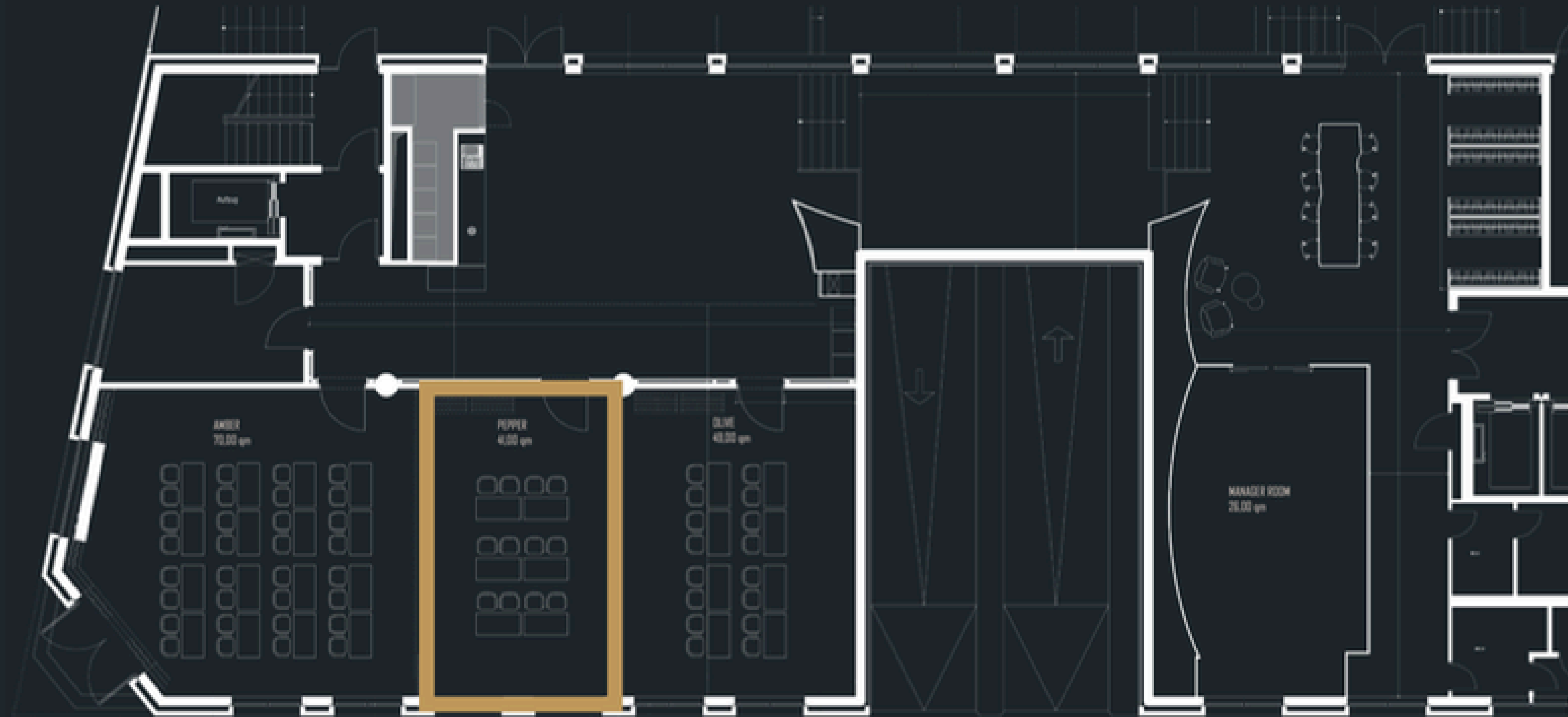

EAST KONFERENZRÄUME EG

Raum OLIVE

LOCATION

EG east Konferenzbereich, Zugang über das Foyer

DIMENSIONEN

Raumgröße: 49m²

Raumhöhe: 3m, keine Säulen - uneingeschränkte Sicht

KAPAZITÄT

17 - 26 Personen, abhängig von Bestuhlungsform

BESTUHLUNGSFORMEN

Blockform

U-Form

Parlamentarisch

Stuhlreihen

Stuhlkreis

AUSSTATTUNG

Tageslicht

Teppichboden

Steckdosen in Fußbodentanks

Zu öffnende Fenster

Vollständig verdunkelbar

Hochwertige Holztische

Gepolsterte Stühle

75 Zoll Legamaster Smart Screen



EAST KONFERENZRÄUME EG

Raum OLIVE

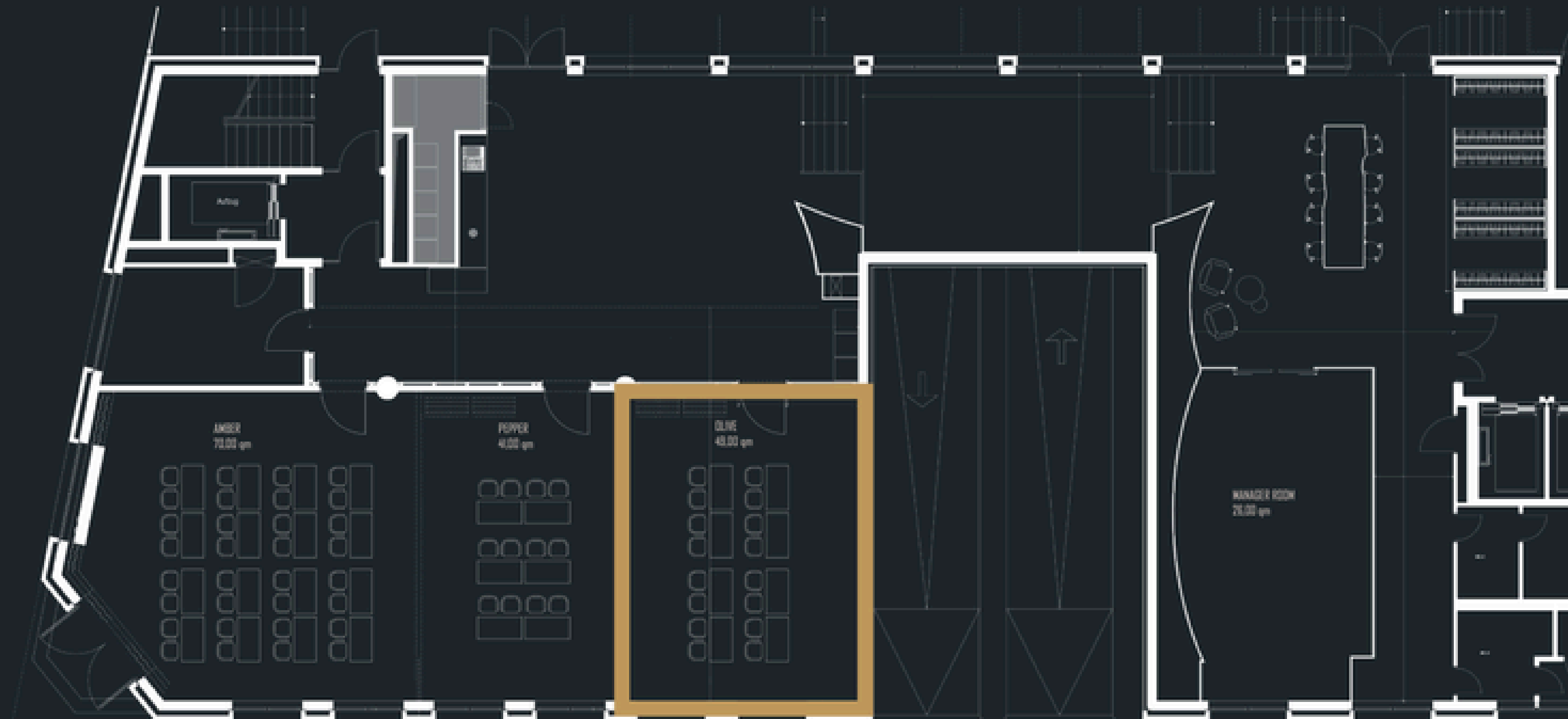

EAST KONFERENZRÄUME EG

Kombination AMBER + PEPPER

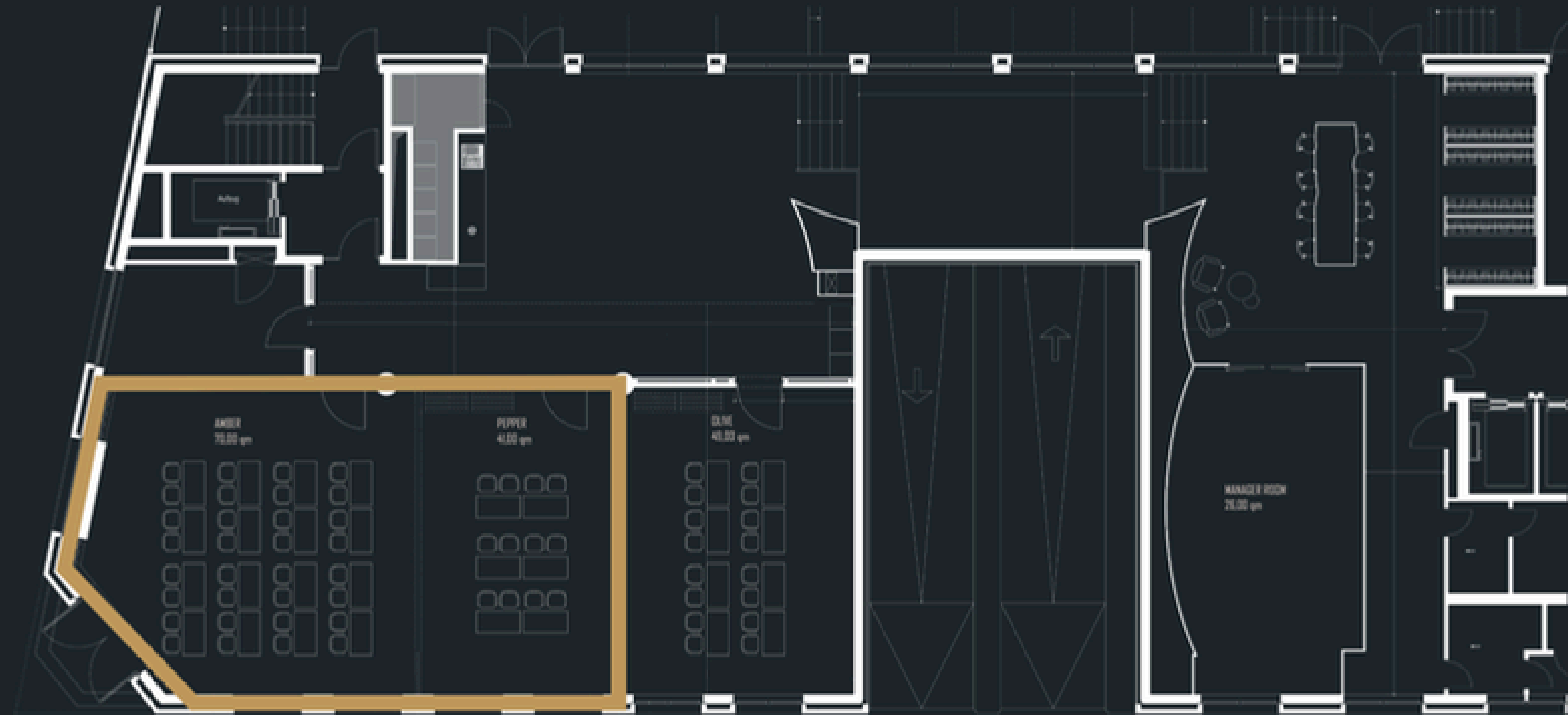

EAST KONFERENZRÄUME EG

Kombination PEPPER + OLIVE

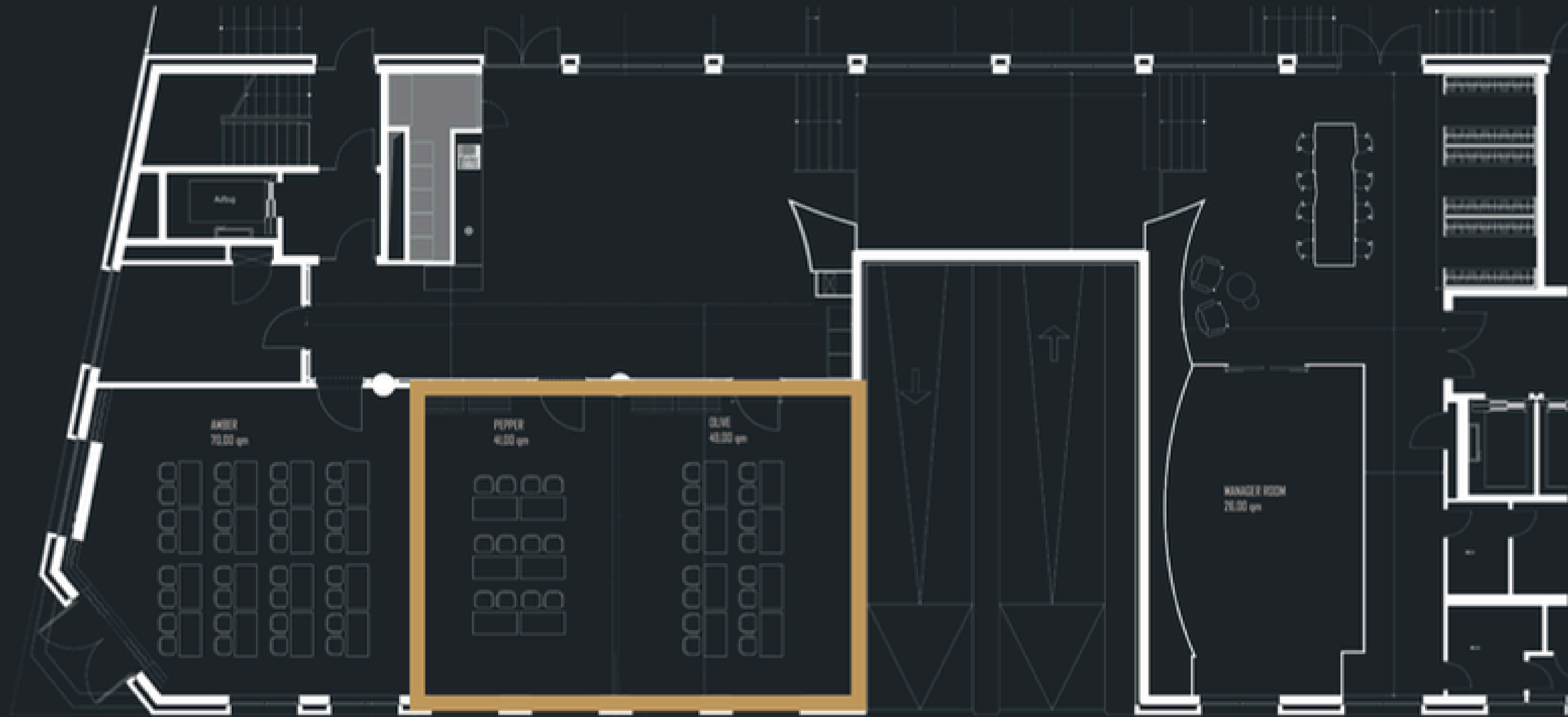

EAST KONFERENZRÄUME EG

Kombination AMBER + PEPPER + OLIVE

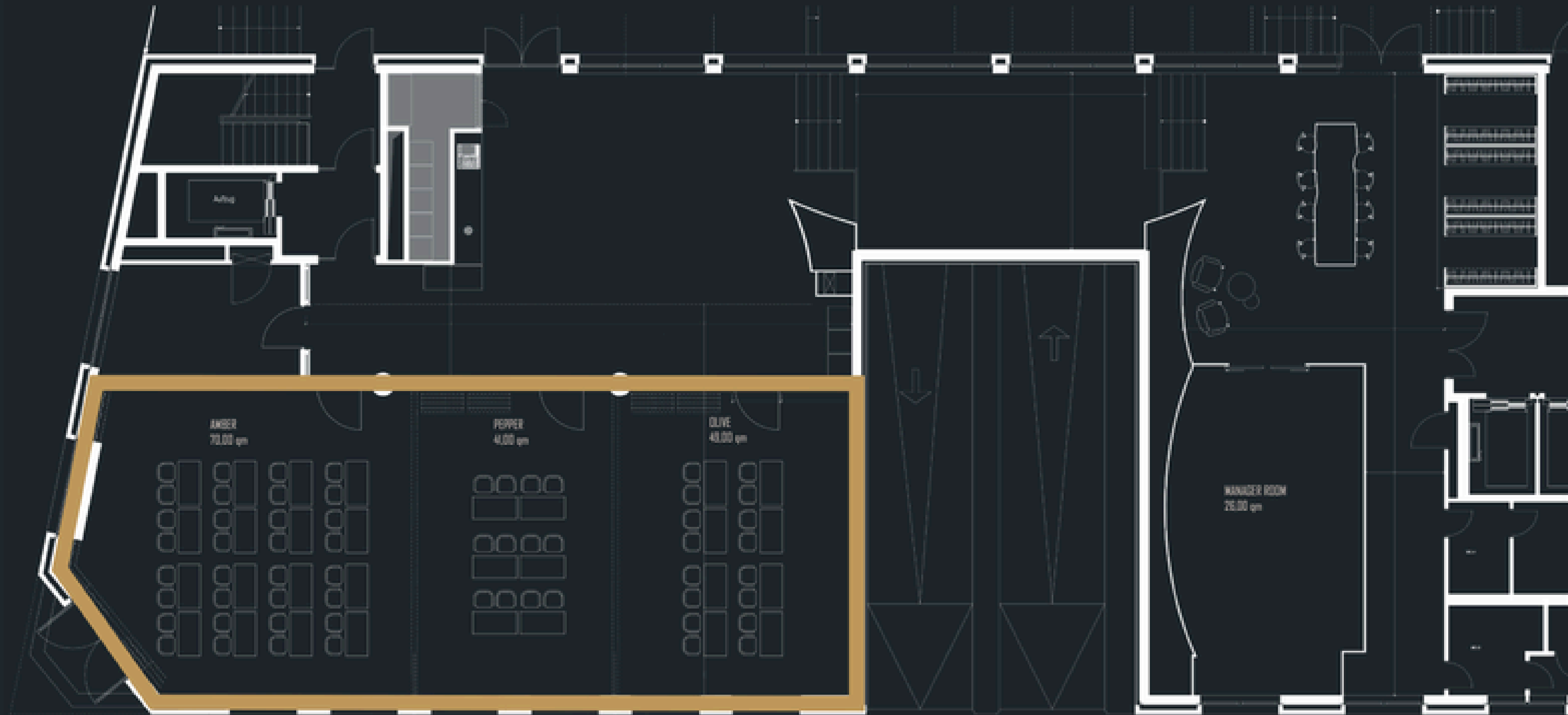

EAST KONFERENZRÄUME 1.OG

Raum JASMIN

LOCATION

1.OG east Konferenzbereich, Zugang über das Foyer.

DIMENSIONEN

Raumgröße: 79m²

Raumhöhe: 3m, keine Säulen - uneingeschränkte Sicht

KAPAZITÄT

22-60 Personen, abhängig von Bestuhlungsform

BESTUHLUNGSFORMEN

Blockform

U-Form

Parlamentarisch

Stuhlreihen

Stuhlkreis

AUSSTATTUNG

Tageslicht Teppichboden

Steckdosen in Fußbodentanks

Zu öffnende Fenster

Vollständig verdunkelbar

Hochwertige Holztische

Gepolsterte Stühle Beamer



EASTKONFERENZRÄUME 1.OG

Raum JASMIN

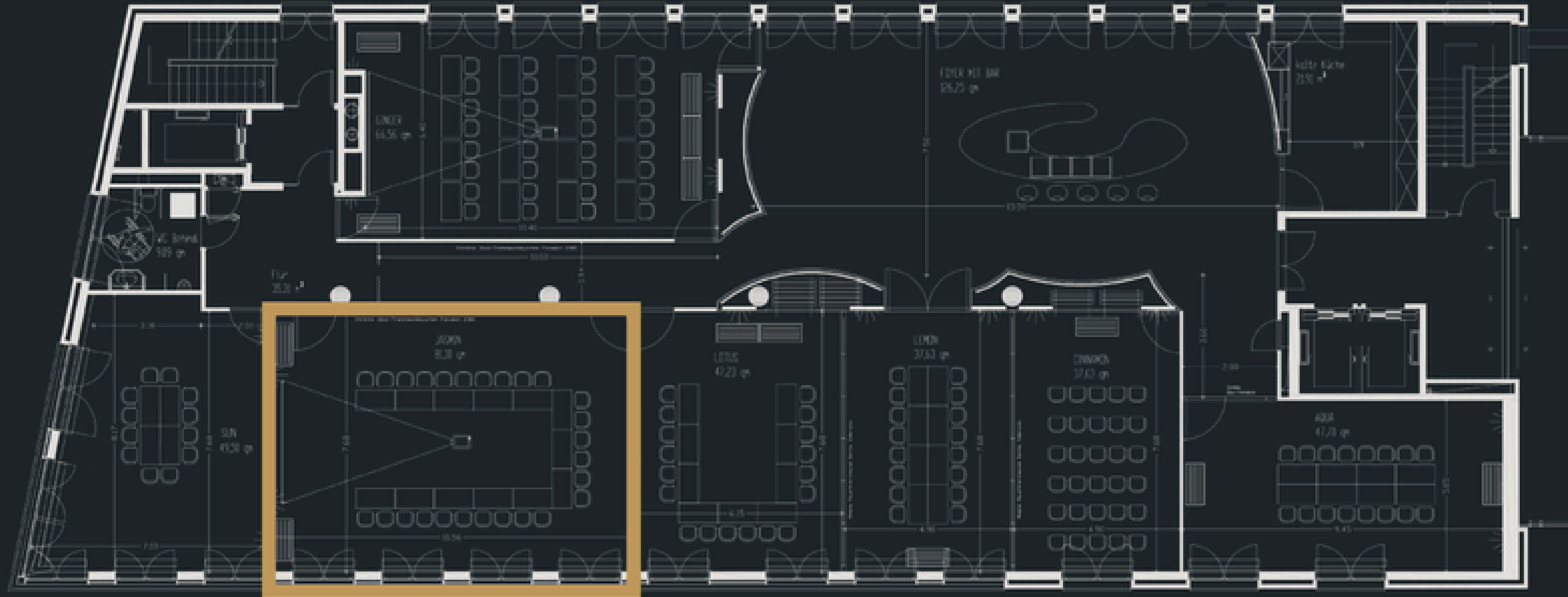

EASTKONFERENZRÄUME 1.OG

Raum LOTUS

LOCATION

1.OG east Konferenzbereich, Zugang über das Foyer.

DIMENSIONEN

Raumgröße: 47m²

Raumhöhe: 3m keine Säulen - uneingeschränkte Sicht

KAPAZITÄT

14 - 24 Personen, abhängig von Bestuhlungsform

BESTUHLUNGSFORMEN

Blockform

U-Form

Parlamentarisch

Stuhlreihen

Stuhlkreis

AUSSTATTUNG

Tageslicht

Teppichboden

Steckdosen in Fußbodentanks

Zu öffnende Fenster

Vollständig verdunkelbar

Hochwertige Holztische

Gepolsterte Stühle

70 Zoll LED-Flatscreen



EASTKONFERENZRÄUME 1.OG

Raum LOTUS

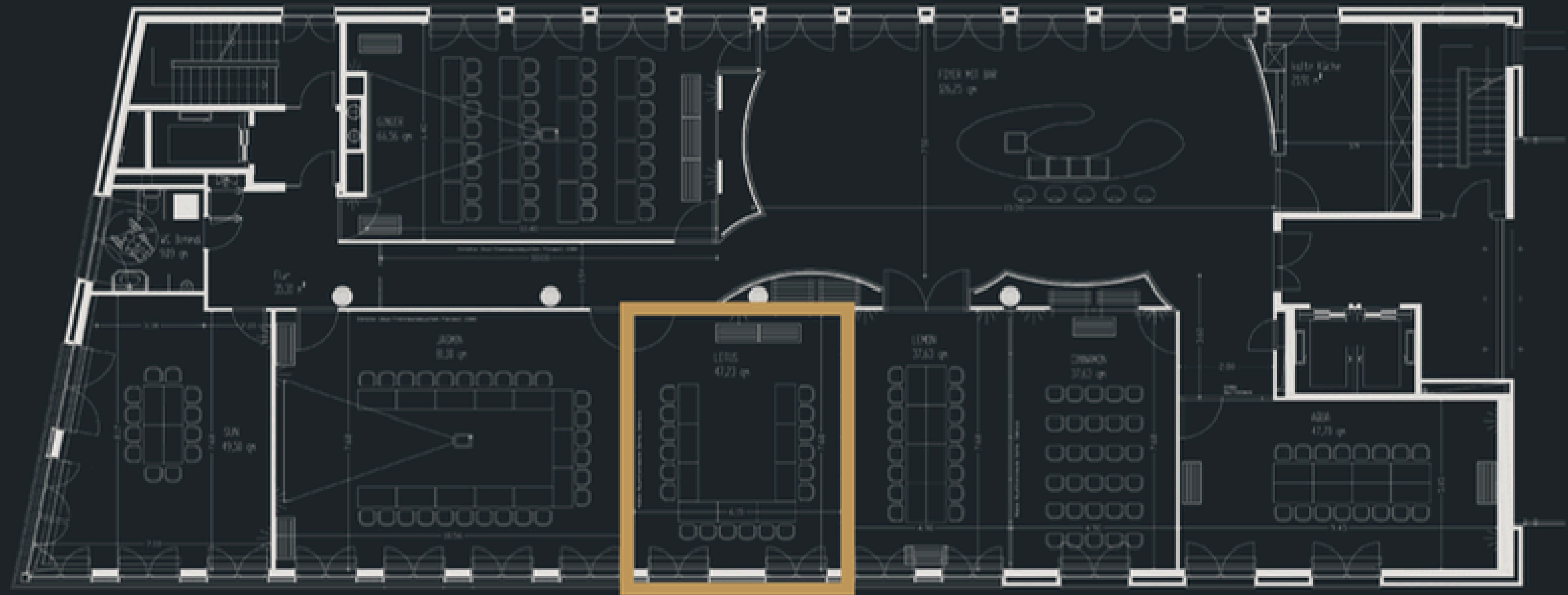

EASTKONFERENZRÄUME 1.OG

Raum LEMON

2

LOCATION

1.OG east Konferenzbereich, Zugang über das Foyer.

DIMENSIONEN

Raumgröße: 37m²

Raumhöhe 3m: keine Säulen - uneingeschränkte Sicht

KAPAZITÄT

14 - 20 Personen, abhängig von Bestuhlungsform

BESTUHLUNGSFORMEN

Blockform

U-Form

Parlamentarisch

Stuhlreihen

Stuhlkreis

AUSSTATTUNG

Tageslicht

Teppichboden

Steckdosen in Fußbodentanks

Zu öffnende Fenster

Vollständig verdunkelbar

Hochwertige Holztische

Gepolsterte Stühle

70 Zoll LED-Flatscreen



EASTKONFERENZRÄUME 1.OG

Raum LEMON

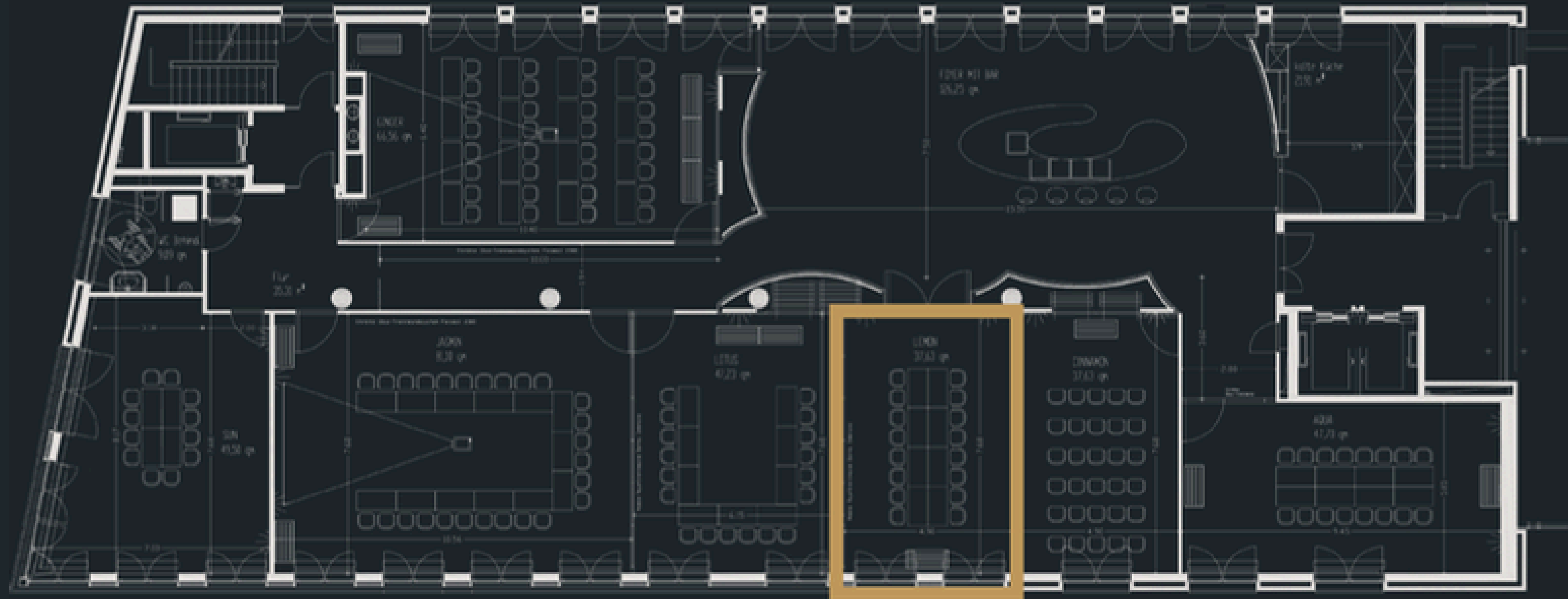

EASTKONFERENZRÄUME 1.OG

Raum CINNAMON

LOCATION

1.OG east Konferenzbereich, Zugang über das Foyer.

DIMENSIONEN

Raumgröße: 37m²

Raumhöhe: 3m, keine Säulen - uneingeschränkte Sicht

KAPAZITÄT

14 - 20 Personen, abhängig von Bestuhlungsform

BESTUHLUNGSFORMEN

Blockform

U-Form

Parlamentarisch

Stuhlreihen

Stuhlkreis

AUSSTATTUNG

Tageslicht

Teppichboden

Steckdosen in Fußbodentanks

Zu öffnende Fenster

Vollständig verdunkelbar

Hochwertige Holztische

Gepolsterte Stühle

70 Zoll LED-Flatscreen

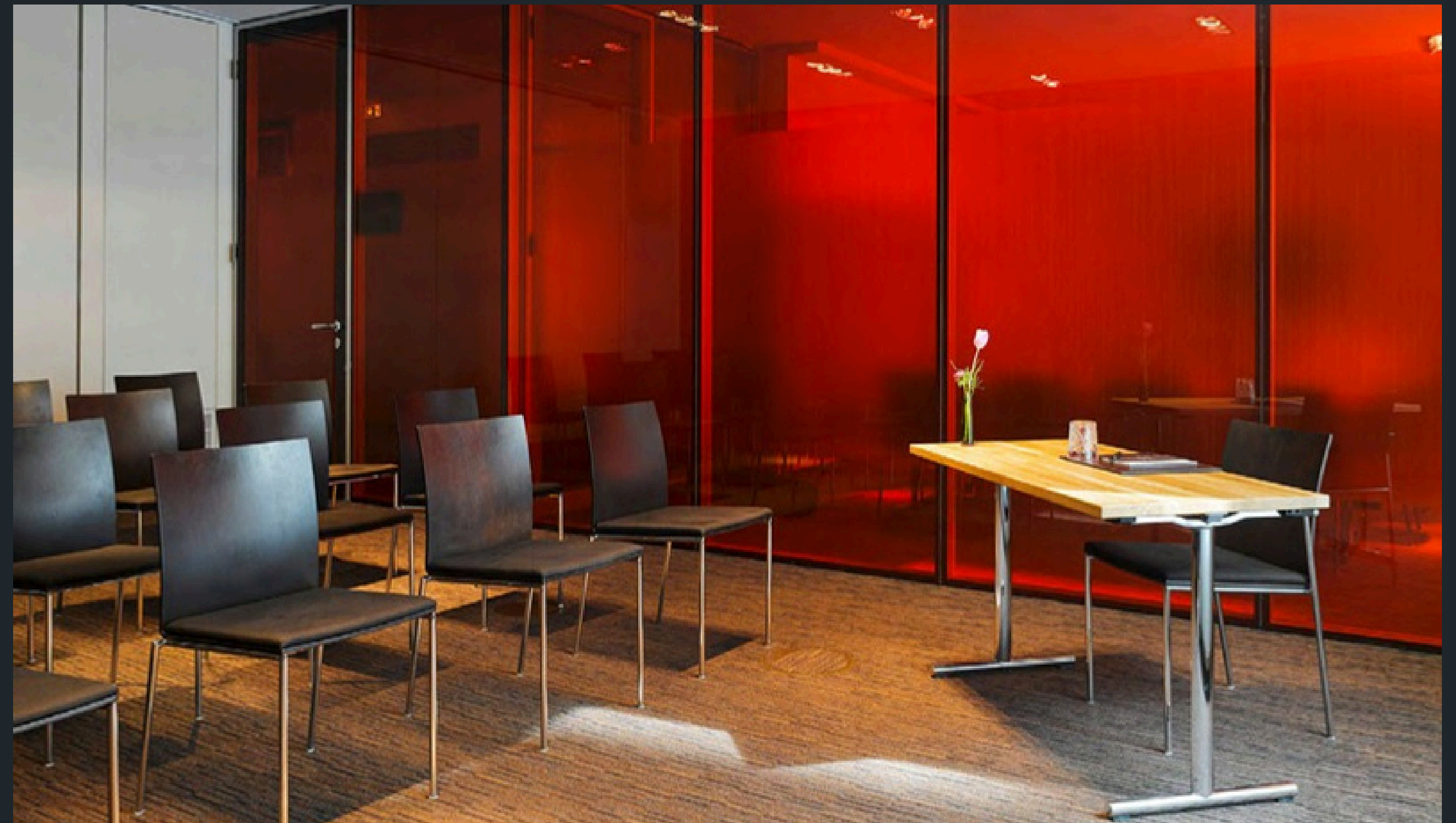

EASTKONFERENZRÄUME 1.OG

Raum CINNAMON

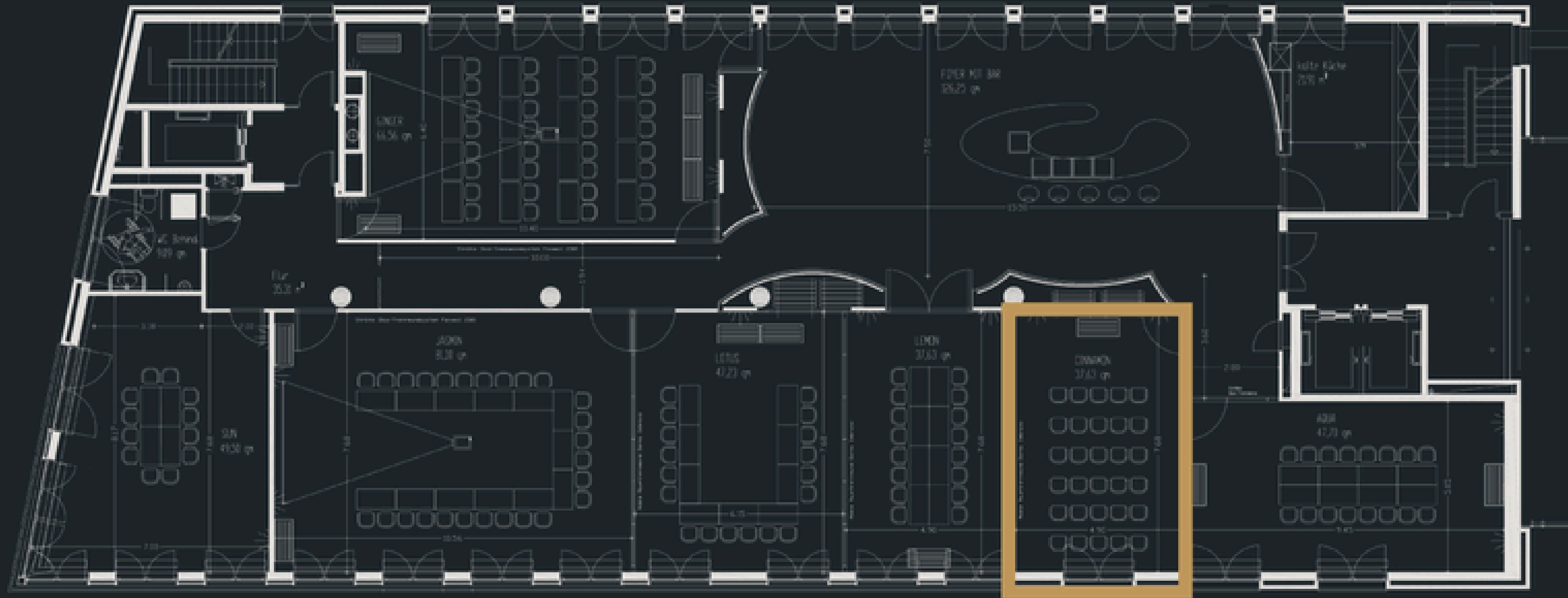

EASTKONFERENZRÄUME 1.OG

Raum SUN

LOCATION

1.OG east Konferenzbereich, Zugang über das Foyer.

DIMENSIONEN

Raumgröße: 49m²

Raumhöhe: 3m, keine Säulen - uneingeschränkte Sicht

KAPAZITÄT

10 - 20 Personen, abhängig von Bestuhlungsform

BESTUHLUNGSFORMEN

Blockform

U-Form

Parlamentarisch

Stuhlreihen

Stuhlkreis

AUSSTATTUNG

Tageslicht

Teppichboden

Steckdosen in Fußbodentanks

Zu öffnende Fenster

Vollständig verdunkelbar

Hochwertige Holztische

Gepolsterte Stühle

70" LED-Flatscreen



EASTKONFERENZRÄUME 1.OG

Raum SUN

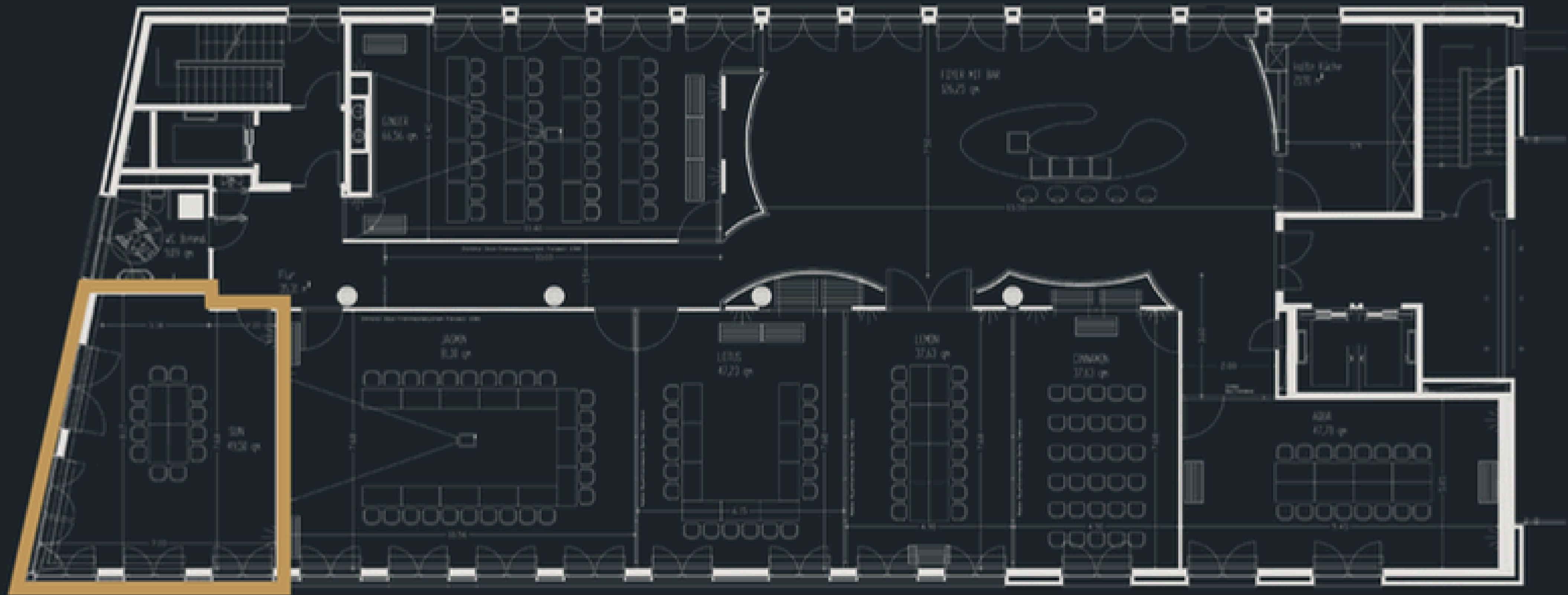

EASTKONFERENZRÄUME 1.OG

Raum AQUA

LOCATION

1.OG east Konferenzbereich, Zugang über das Foyer.

DIMENSIONEN

Raumgröße: 47m²

Raumhöhe: 3m, keine Säulen - uneingeschränkte Sicht

KAPAZITÄT

15 - 24 Personen, abhängig von Bestuhlungsform

BESTUHLUNGSFORMEN

Blockform

U-Form

Parlamentarisch

Stuhlreihen

Stuhlkreis

AUSSTATTUNG

Tageslicht

Teppichboden

Steckdosen in Fußbodentanks

Zu öffnende Fenster

Vollständig verdunkelbar

Hochwertige Holztische

Gepolsterte Stühle

70" LED-Flatscreen



EASTKONFERENZRÄUME 1.OG

Raum AQUA

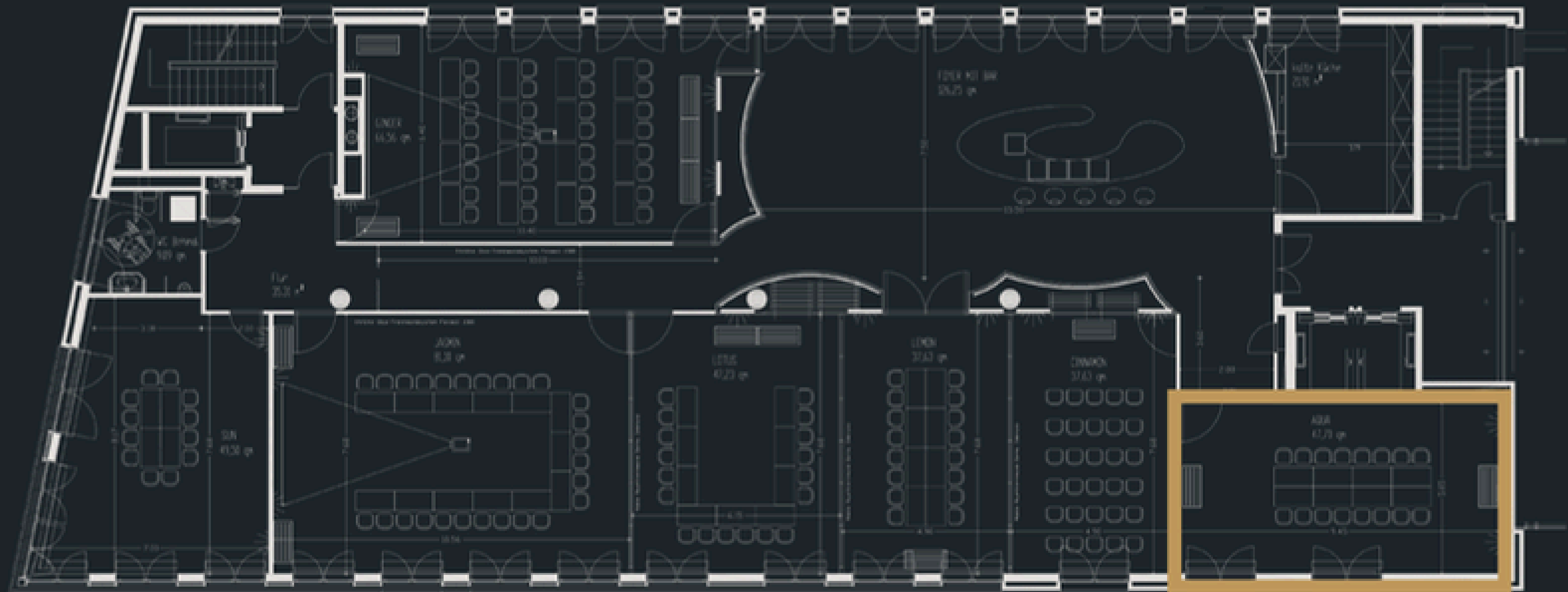

EASTKONFERENZRÄUME 1.OG

Raum GINGER

LOCATION

1.OG east Konferenzbereich, Zugang über das Foyer.

DIMENSIONEN

Raumgröße: 65m²

Raumhöhe: 3m, keine Säulen - uneingeschränkte Sicht

KAPAZITÄT

22-50 Personen, abhängig von Bestuhlungsform

BESTUHLUNGSFORMEN

Blockform

U-Form

Parlamentarisch

Stuhlreihen

Stuhlkreis

AUSSTATTUNG

Tageslicht

Teppichboden Steckdosen in Fußbodentanks

Zu öffnende Fenster

Vollständig verdunkelbar

Hochwertige Holztische

Gepolsterte Stühle

Beamer



EASTKONFERENZRÄUME 1.OG

Raum GINGER

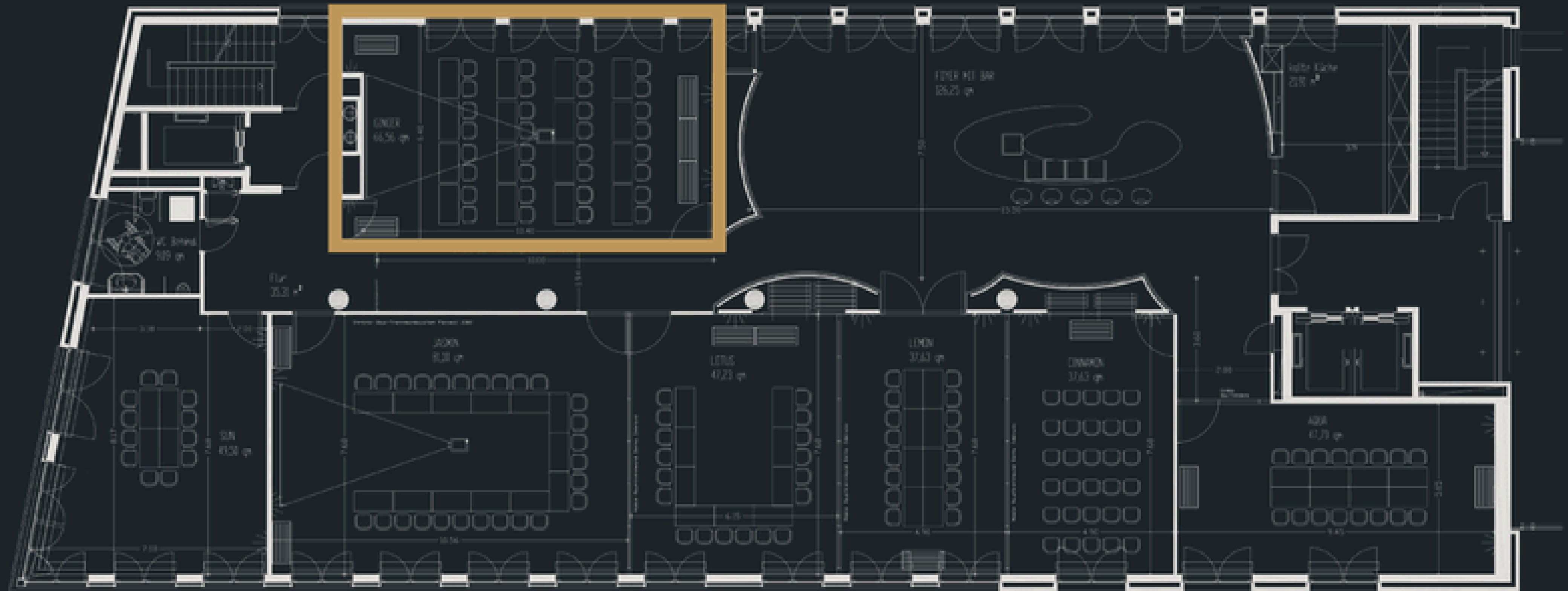

EAST KONFERENZRÄUME 1.OG

Kombination JASMIN + LOTUS

LOCATION

1.OG east Konferenzbereich, Zugang über das Foyer.

DIMENSIONEN

Raumgröße: 126m²

Raumhöhe: 3m, keine Säulen - uneingeschränkte Sicht

KAPAZITÄT

38-84 Personen, abhängig von Bestuhlungsform

BESTUHLUNGSFORMEN

Blockform

U-Form

Parlamentarisch

Stuhlreihen

Stuhlkreis

AUSSTATTUNG

Tageslicht

Teppichboden

Steckdosen in Fußbodentanks

Zu öffnende Fenster

Vollständig verdunkelbar

Hochwertige Holztische

Gepolsterte Stühle

Beamer



EAST KONFERENZRÄUME 1.OG

Kombination JASMIN + LOTUS

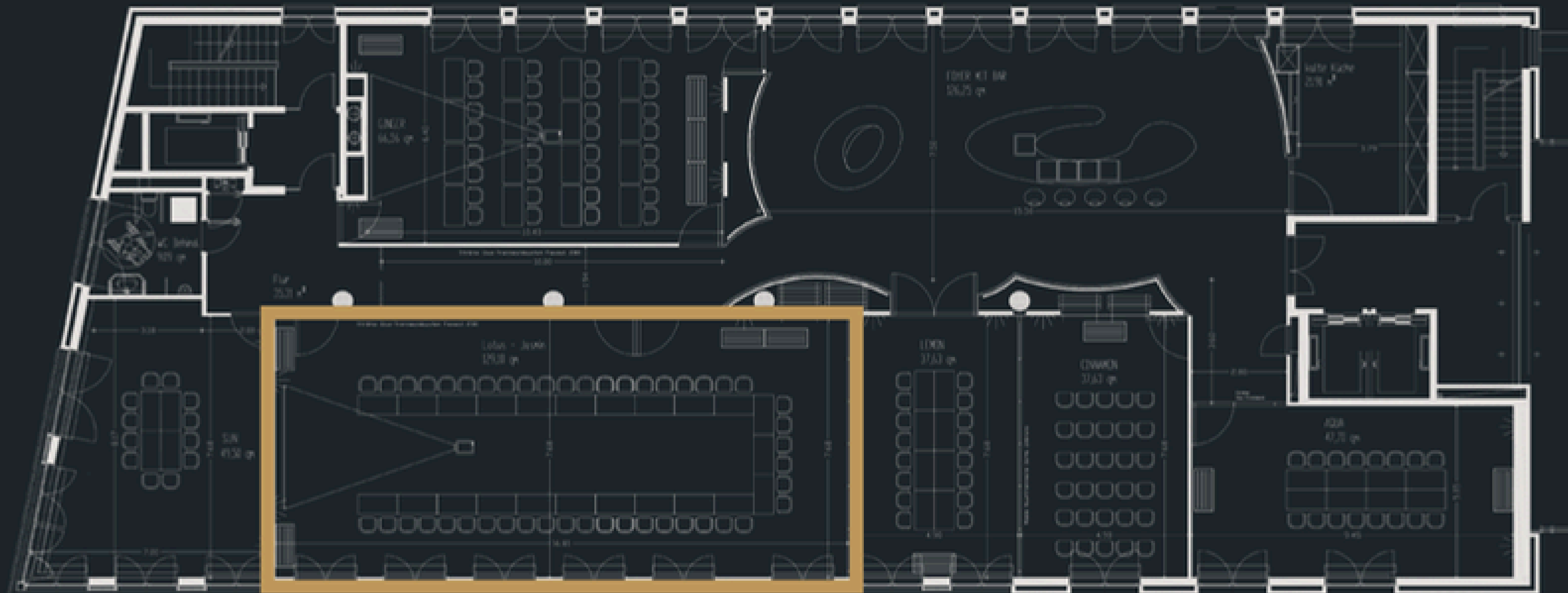

EAST KONFERENZRÄUME 1.OG

Kombination LOTUS + LEMON

LOCATION

1.OG east Konferenzbereich, Zugang über das Foyer.

DIMENSIONEN

Raumgröße: 84m²

Raumhöhe: 3m, keine Säulen - uneingeschränkte Sicht

KAPAZITÄT

22-60 Personen, abhängig von Bestuhlungsform

BESTUHLUNGSFORMEN

Blockform

U-Form

Parlamentarisch

Stuhlreihen

Stuhlkreis

AUSSTATTUNG

Tageslicht

Teppichboden

Steckdosen in Fußbodentanks

Zu öffnende Fenster

Vollständig verdunkelbar

Hochwertige Holztische

Gepolsterte Stühle

70" LED-Flatscreen



EAST KONFERENZRÄUME 1.OG

Kombination LOTUS + LEMON

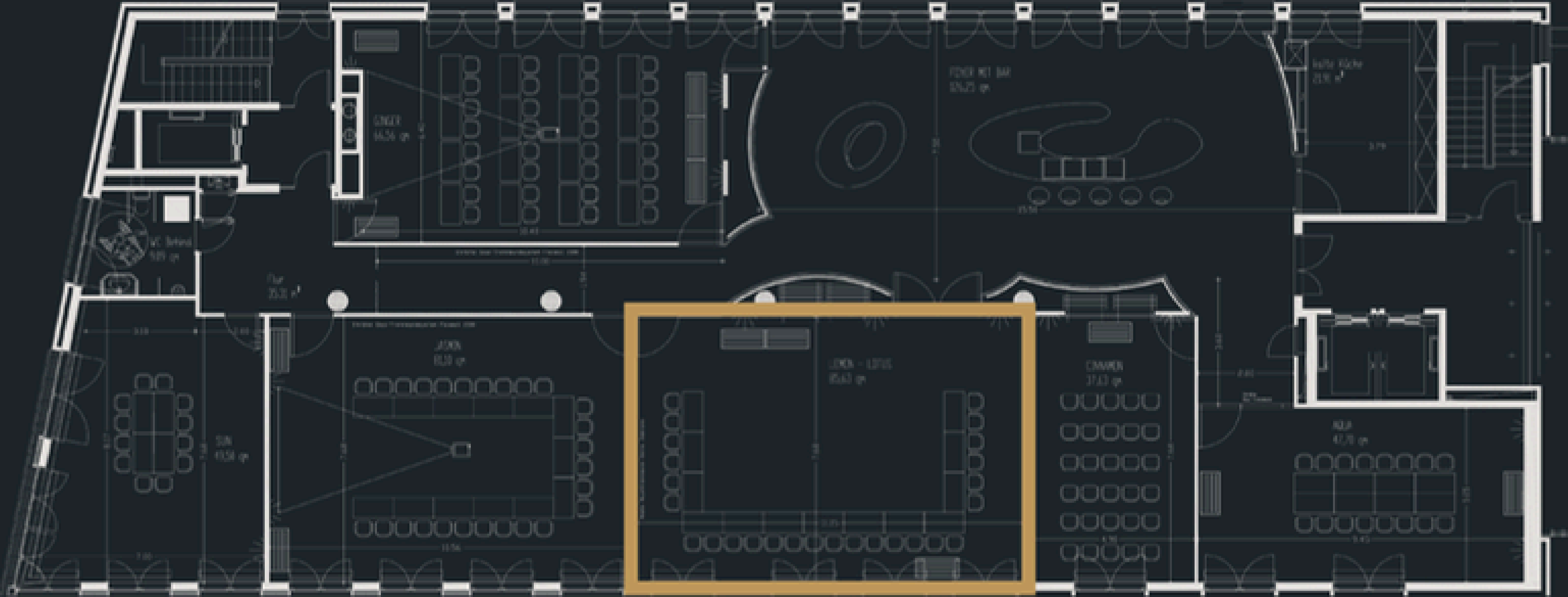

EAST KONFERENZRÄUME 1.OG

Kombination LEMON + CINNAMON

LOCATION

1.OG east Konferenzbereich, Zugang über das Foyer.

DIMENSIONEN

Raumgröße: 74m²

Raumhöhe: 3m, keine Säulen - uneingeschränkte Sicht

KAPAZITÄT

22-50 Personen, abhängig von Bestuhlungsform

BESTUHLUNGSFORMEN

Blockform

U-Form

Parlamentarisch

Stuhlreihen

Stuhlkreis

AUSSTATTUNG

Tageslicht

Teppichboden

Steckdosen in Fußbodentanks

Zu öffnende Fenster

Vollständig verdunkelbar

Hochwertige Holztische

Gepolsterte Stühle

70" LED-Flatscreen



EAST KONFERENZRÄUME 1.OG

Kombination LEMON + CINNAMON

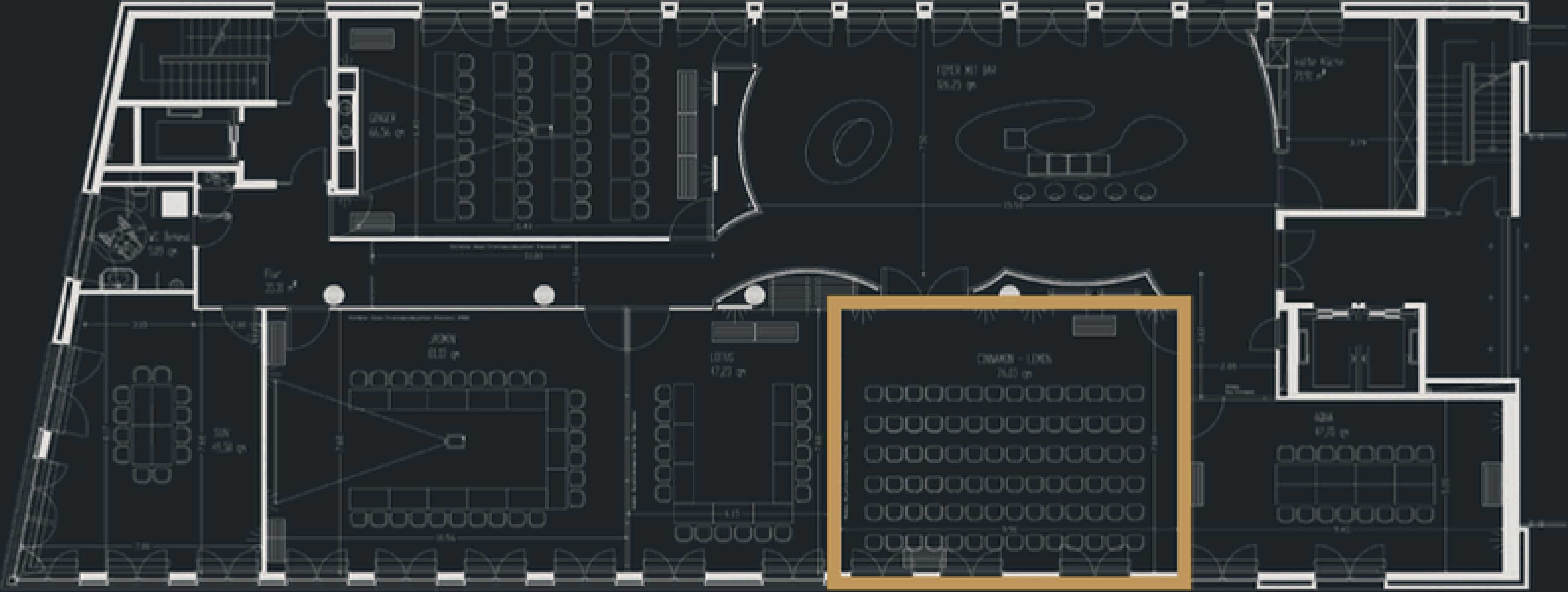

EAST KONFERENZRÄUME 1.OG

Kombination JASMIN + LOTUS + LEMON

LOCATION

1.OG east Konferenzbereich, Zugang über das Foyer.

DIMENSIONEN

Raumgröße: 163m²

Raumhöhe: 3m, keine Säulen - uneingeschränkte Sicht

KAPAZITÄT

58-140 Personen, abhängig von Bestuhlungsform

BESTUHLUNGSFORMEN

Blockform

U-Form

Parlamentarisch

Stuhlreihen

Stuhlkreis

AUSSTATTUNG

Tageslicht

Teppichboden

Steckdosen in Fußbodentanks

Zu öffnende Fenster

Vollständig verdunkelbar

Hochwertige Holztische

Gepolsterte Stühle

Beamer



EAST KONFERENZRÄUME 1.OG

Kombination JASMIN + LOTUS + LEMON

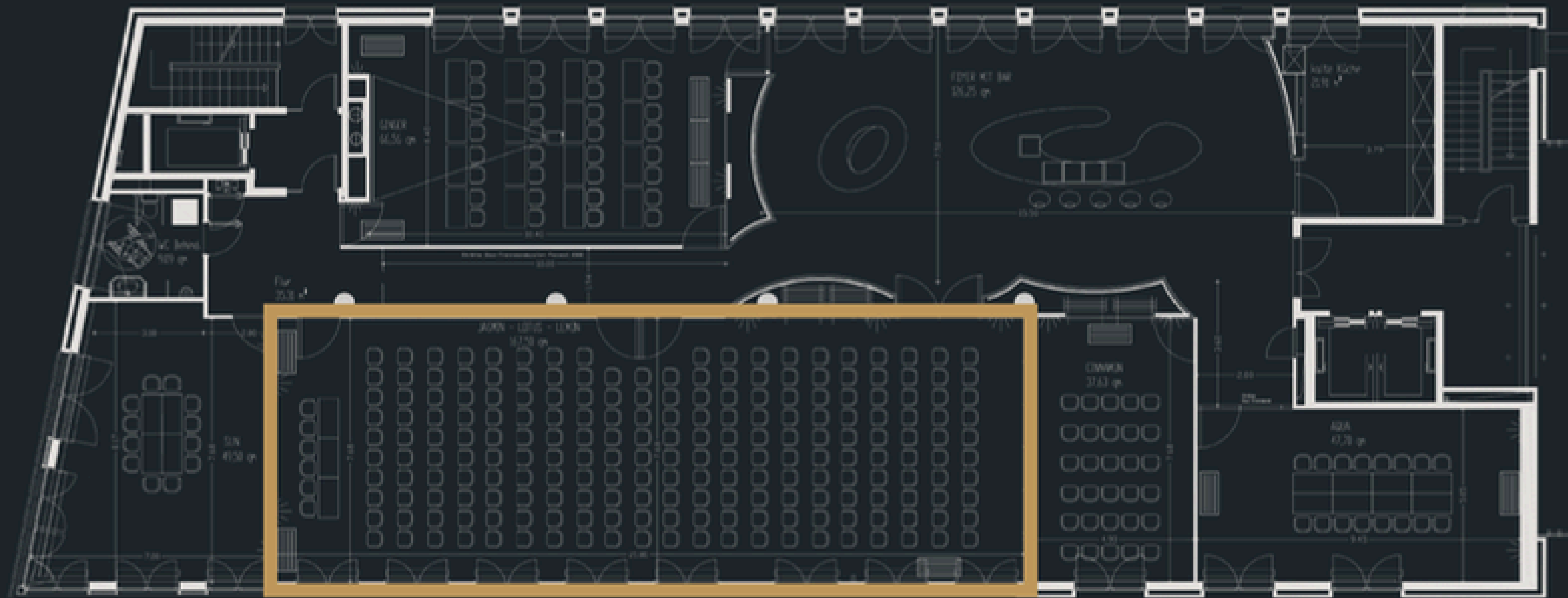

EAST KONFERENZRÄUME 1.OG

Kombination LOTUS + LEMON + CINNAMON

LOCATION

1.OG east Konferenzbereich, Zugang über das Foyer.

DIMENSIONEN

Raumgröße: 121m²

Raumhöhe: 3m, keine Säulen - uneingeschränkte Sicht

KAPAZITÄT

42-84 Personen, abhängig von Bestuhlungsform

BESTUHLUNGSFORMEN

Blockform

U-Form

Parlamentarisch

Stuhlreihen

Stuhlkreis

AUSSTATTUNG

Tageslicht

Teppichboden

Steckdosen in Fußbodentanks

Zu öffnende Fenster

Vollständig verdunkelbar

Hochwertige Holztische

Gepolsterte Stühle

70 Zoll LED-Flatscreen

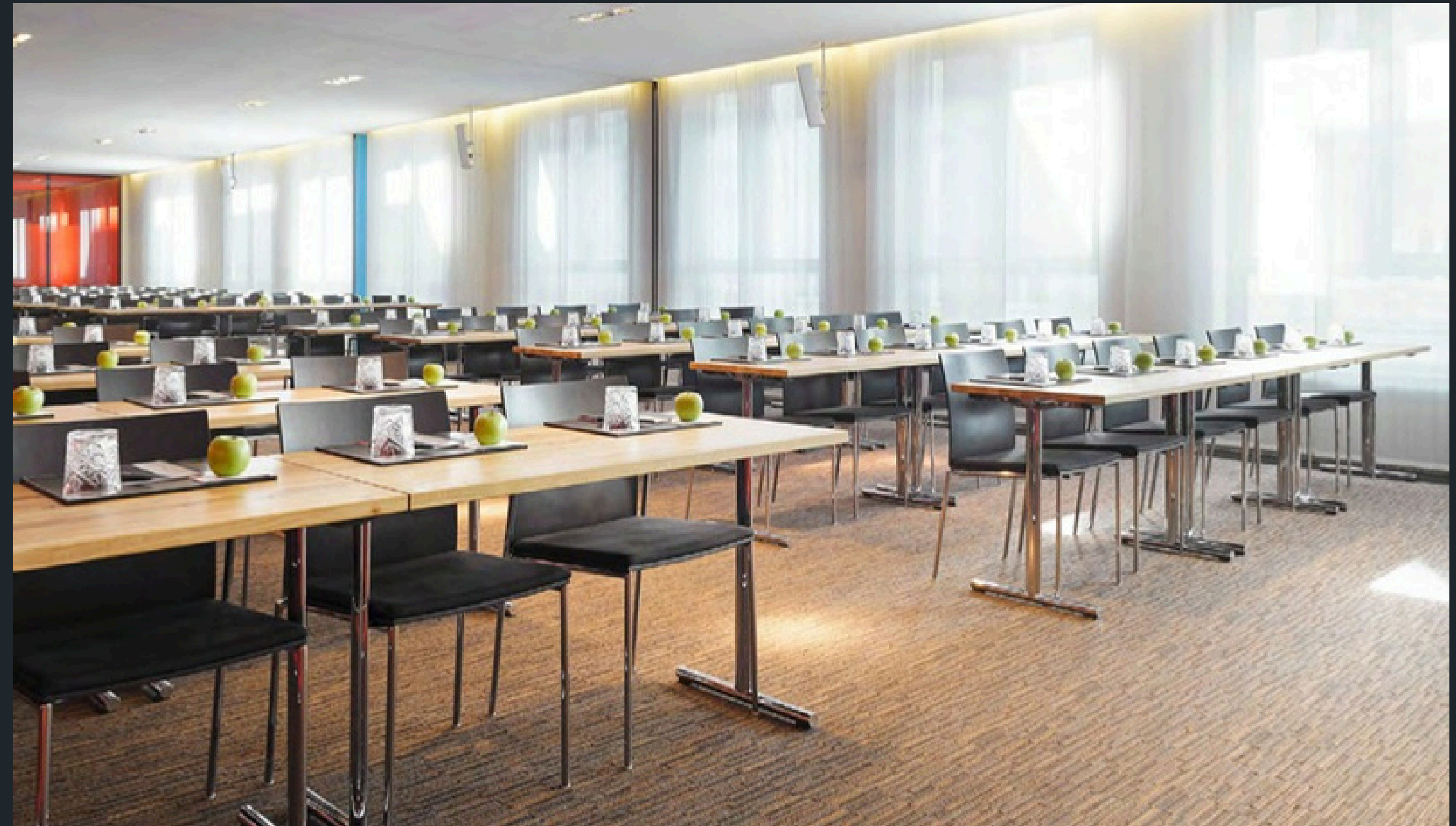

EAST KONFERENZRÄUME 1.OG

Kombination LOTUS + LEMON + CINNAMON

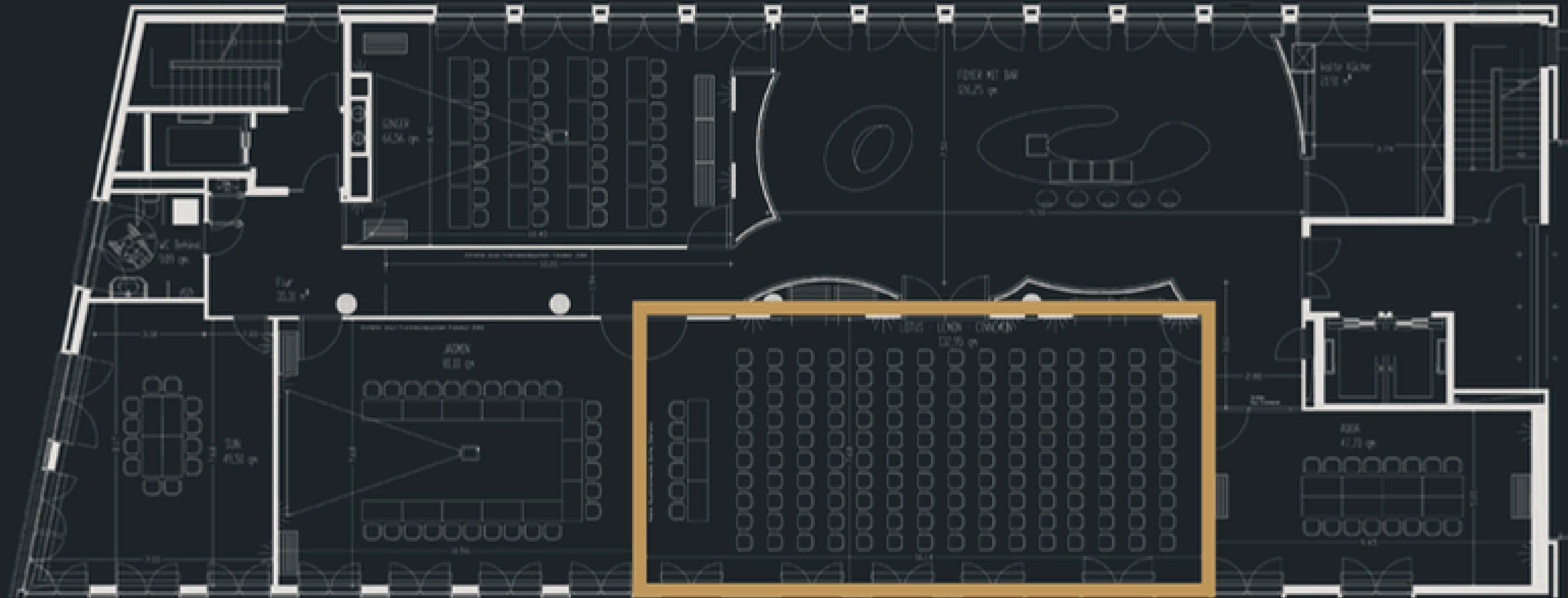

EASTKONFERENZRÄUME 1.OG

EAST Kombination

LOCATION

1.OG east Konferenzbereich, Zugang über das Foyer.

DIMENSIONEN

Raumgröße: 160m²

Raumhöhe: 3m, keine Säulen - uneingeschränkte Sicht

KAPAZITÄT

50-130 Personen, abhängig von Bestuhlungsform

BESTUHLUNGSFORMEN

Blockform

U-Form

Parlamentarisch

Stuhlreihen

AUSSTATTUNG

Tageslicht

Teppichboden

Steckdosen in Fußbodentanks

Zu öffnende Fenster

Vollständig verdunkelbar

Hochwertige Holztische

Gepolsterte Stühle

Beamer



EASTKONFERENZRÄUME 1.OG

EAST Kombination

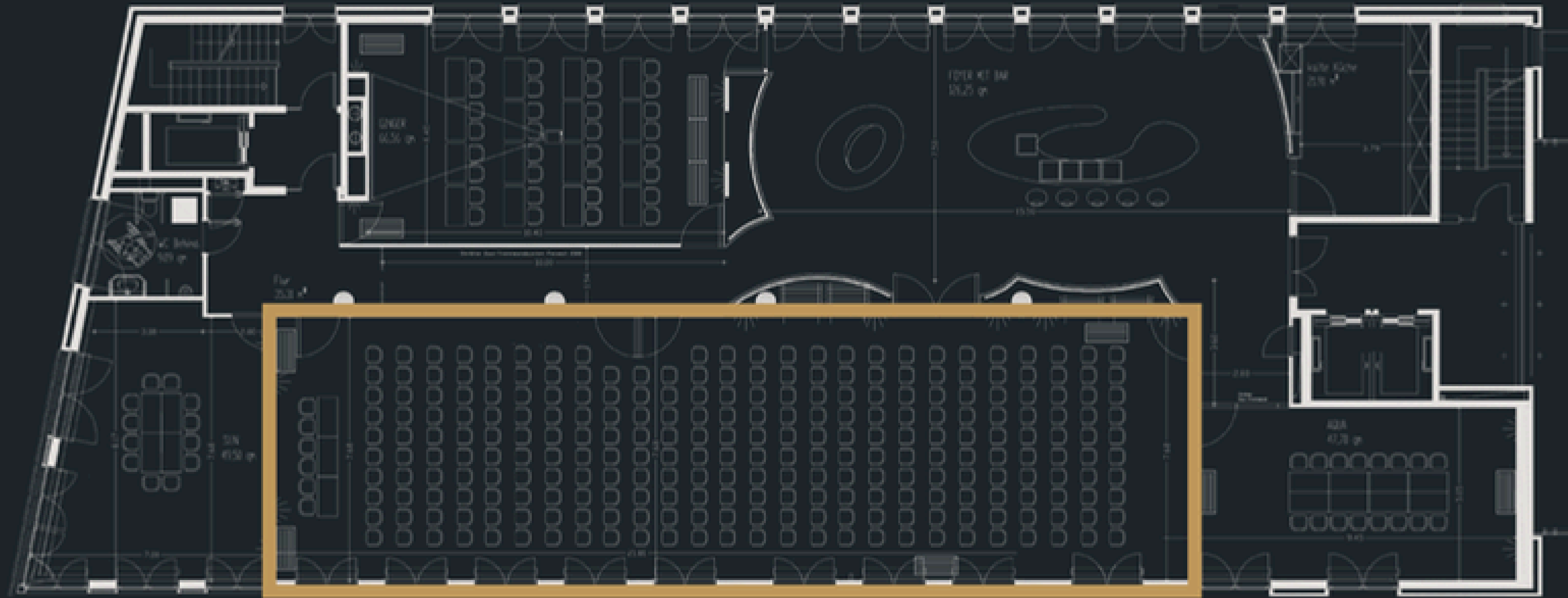

Übersicht Konferenzräume EG

Raumname	m ²	U-Form	Parla.	Reihen	Block	Kreis
	70	26	40	60	22	25
	41	16	18	22	16	15
Amber Pepper Olive	49	20	24	26	18	17
Manager Room	26	-	-	-	12	-
Raumkombinationen						
Amber Pepper	111	40	60	70	36	40
Pepper Olive	90	36	42	26	26	35
Amber Pepper Olive	160	60	100	130	50	60

Übersicht Konferenzräume 1. OG

Raumname	m ²	U-Form	Parla.	Reihen	Block	Kreis
	79	26	40	60	22	25
	47	20	22	24	16	20
	37	14	16	20	14	15
	37	14	16	20	14	15
Jasmin Lotus Lemon	49	12	16	20	10	12
Cinnamon Sun Aqua	47	18	22	24	20	16
Ginger	65	22	40	50	22	25
Raumkombinationen						
Jasmin Lotus	126	46	70	84	38	50
Lotus Lemon	84	32	40	60	22	32
Lemon Cinnamon	74	26	38	50	22	28
Jasmin Lotus Lemon	163	62	110	140	58	70
Lotus Lemon Cinnamon	121	42	70	84	40	48
east Kombination	200	80	142	200	74	-



COAST

coast by east Großer
Grasbrook 14 20457
Hamburg
www.coast-hamburg.de

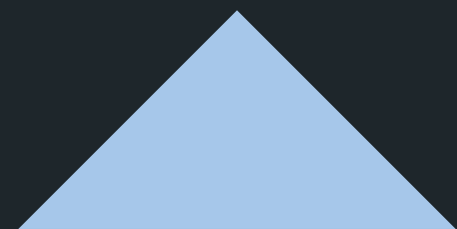

COAST BY EAST

Sushirestaurant

LOCATION

An den Marco-Polo-Terrassen in der Hamburger HafenCity, Großer Grasbrook.

SITZPLÄTZE

120 Plätze im Restaurant, 13 Plätze an der Bar, weitere 85 Sitzplätze auf der Terrasse.

SPECIAL FEATURE

Einzigartige Dachkonstruktion, mit Echtpflanzen begrünte Wandgestaltung im Restaurant, gemütliches Mobiliar, zu öffnende Fensterfront, Blick auf Kaiserkai und Elbphilharmonie. Barrierefrei.

MENU

Sushi und Sashimi, asiatisch inspirierte Küche mit à la carte Angebot, Vorspeisen, Hauptgänge, Fleisch- und Fischgerichte, vegane Varianten und Pâtisserie.

EVENTS

Exklusive Veranstaltungen für 150 - 200 Personen

ONLINE

Website: www.coast-hamburg.de

Instagram: www.instagram.com/coast_hamburg

Facebook: www.facebook.com/CoastHamburg



CLOUDS

clouds - Heaven's Bar & Kitchen
Reeperbahn 1 20359 Hamburg
www.clouds-hamburg.de



CLOUDS RESTAURANT

Heaven's Bar & Kitchen

LOCATION

In der 23. Etage der Tanzenden Türme auf der Reeperbahn.

SITZPLÄTZE

55 Plätze an der Bar, 110 Plätze im Restaurant

SPECIAL FEATURE

Höchstes Restaurant Hamburgs mit 105 Meter über Elbniveau, Panoramablick, rundum verglast. Barrierefreier Zugang.

MENU

Hochwertiges Fleisch und Dry Age, Fischgerichte, sowie vegetarische und vegane Speisen, große Cocktailkarte und Auswahl an Weinen und Champagner.

EVENTS

Exklusive Veranstaltungen von 200 - 250 Personen

ONLINE

Website: www.clouds-hamburg.de

Instagram: www.instagram.com/clouds_hamburg

Facebook: www.facebook.com/CloudsHamburg



CLOUDS EVENTETAGE

Private Dining

LOCATION

In der 22. Etage der Tanzenden Türme mit separatem Zugang über die Gebäudeaufzüge. Verbindung zum Restaurant über Treppenhaus.

SITZPLÄTZE

60-80 Plätze abhängig von Bestuhlungsform

SPECIAL FEATURE

Raum CIRRO erstreckt sich über die Gebäudeecke mit Blick Richtung Reeperbahn. Hier durch ergeben sich zwei Blickachsen. Voll ausgestattete Küche in Heaven's Kitchen. Barrierefreier Zugang.

GASTRONOMIE

Gesezte Menüs nach Gruppengröße, Getränkeauswahl.

EVENTS

Veranstaltungen bis 100 Personen stehend.



CLOUDS EVENTETAGE

HEAVEN'S KITCHEN

DIMENSIONEN

Raumgröße: 63m²

Raumhöhe: 2,65m keine Säulen - uneingeschränkte Sicht

KAPAZITÄT

16 Personen

BESTUHLUNGSFORMEN

Feste Blockbestuhlung

AUSSTATTUNG

Tageslicht

Parkett

Steckdosen in Fußbodentanks

Zu öffnende Fenster

Vollständig verdunkelbar

Hochwertiges Mobiliar

Gepolsterte Stühle

70 Zoll LED-Flatscreen



CLOUDS EVENTETAGE HEAVEN'S KITCHEN

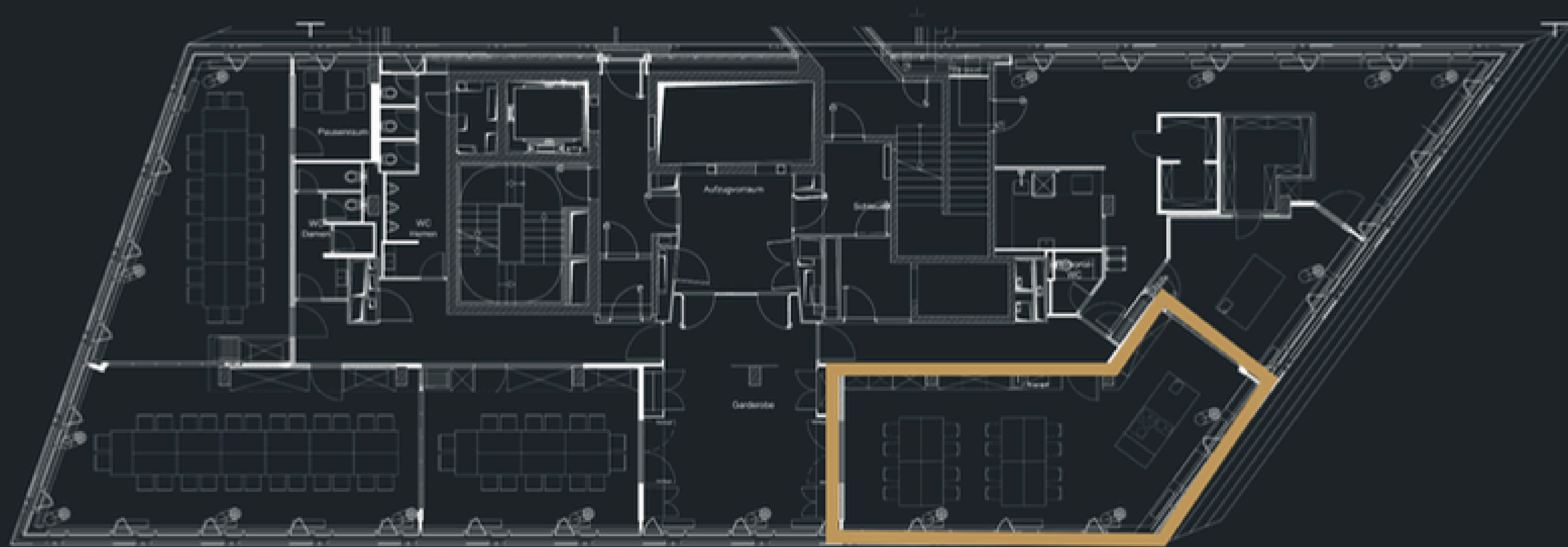

BOSTON·
HOTEL RESTAURANT CONFERENCE

Boston Hotel Hamburg
Missundestraße 2 22769
Hamburg
www.boston-hamburg.de



BOSTON KONFERENZ

Tagungen und Meetings

LOCATION

Im Erdgeschoss des BOSTON Hotels

TAGUNGSRÄUME

Konferenzfoyer im EG, 3 Räume mit Tageslicht und moderner Konferenztechnik

ANGEBOT

Halb- bzw. Ganztagspakete für variierende Gruppengrößen

GASTRONOMIE

Gekühlte Getränke, Kaffeemaschine, Snacks und Konferenzpausen im Foyer

AUSSTATTUNG

Hochwertiges Interieur, High-Speed-W-LAN, Clickshare-System, Beamer oder Screen, Klimaanlage, etc.



BOSTON KONFERENZRÄUME

BUSINESS ROOM

LOCATION

EG BOSTON Konferenzbereich, Zugang über das Foyer.

DIMENSIONEN

Raumgröße: 34m²

Raumhöhe: 2,3m, keine Säulen - uneingeschränkte Sicht

KAPAZITÄT

2 - 10 Personen, abhängig von Bestuhlungsform

BESTUHLUNGSFORMEN

U-Form

AUSSTATTUNG

Zugang zu privater Outdoor Lounge

W-LAN Klimatisiert Kaffeemaschine

im Foyer Moderationskoffer 65 Zoll

Flatscreen Flipchart und

Metaplanwand Moderne Clickshare

Konferenztechnik



BOSTON KONFERENZRÄUME

BUSINESS ROOM



BOSTON KONFERENZRÄUME

CONFERENCE ROOM

LOCATION

EG BOSTON Konferenzbereich, Zugang über das Foyer.

DIMENSIONEN

Raumgröße: 54m²

Raumhöhe: 2,4m, keine Säulen - uneingeschränkte Sicht

KAPAZITÄT

16 - 20 Personen, abhängig von Bestuhlungsform

BESTUHLUNGSFORMEN

U-Form

Blockform

Parlament

Stuhlreihen

Stuhlkreis

AUSSTATTUNG

Zugang zu privater Outdoor Lounge

W-LAN

Klimatisiert

Kaffeemaschine im Foyer

Moderationskoffer

75 Zoll Flatscreen

Flipchart und Metaplanwand

Moderne Clickshare Konferenztechnik



BOSTON KONFERENZRÄUME

CONFERENCE ROOM

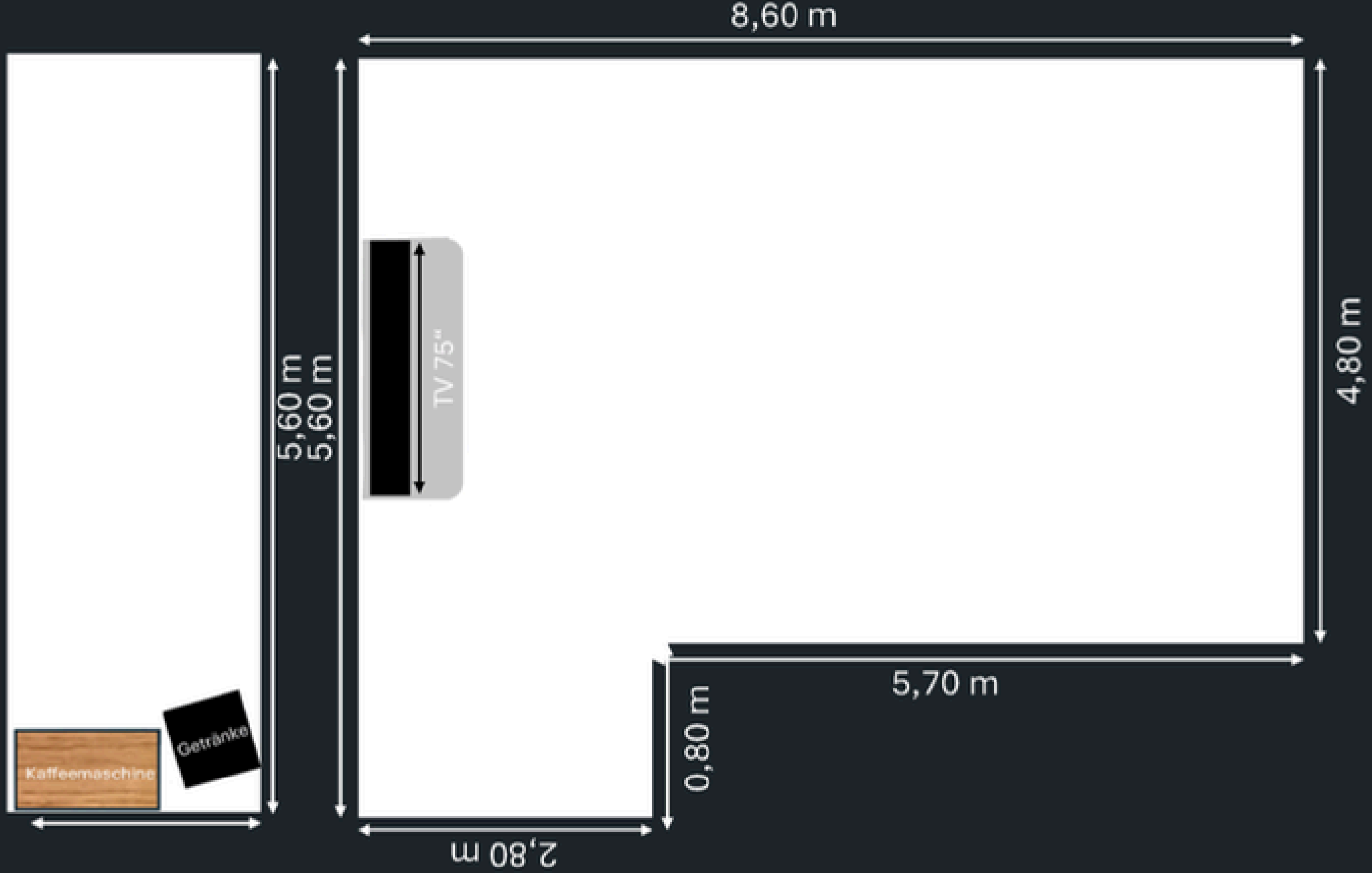

BOSTON KONFERENZRÄUME

BUSINESS LOUNGE

LOCATION

EG BOSTON Konferenzbereich, Zugang über das Foyer.

DIMENSIONEN

Raumgröße: 64m²

Raumhöhe: 2,4m, keine Säulen - uneingeschränkte Sicht

KAPAZITÄT

16 - 30 Personen, abhängig von Bestuhlungsform

BESTUHLUNGSFORMEN

U-Form

Blockform

Parlament

Stuhlreihen

Stuhlkreis

AUSSTATTUNG

Zugang zu privater Outdoor Lounge

W-LAN

Klimatisiert

Kaffeemaschine im Foyer

Moderationskoffer

86" Smartboard

Beamer

Flipchart und Metaplanwand

Moderne Clickshare Konferenztechnik



BOSTON KONFERENZRÄUME

BUSINESS LOUNGE

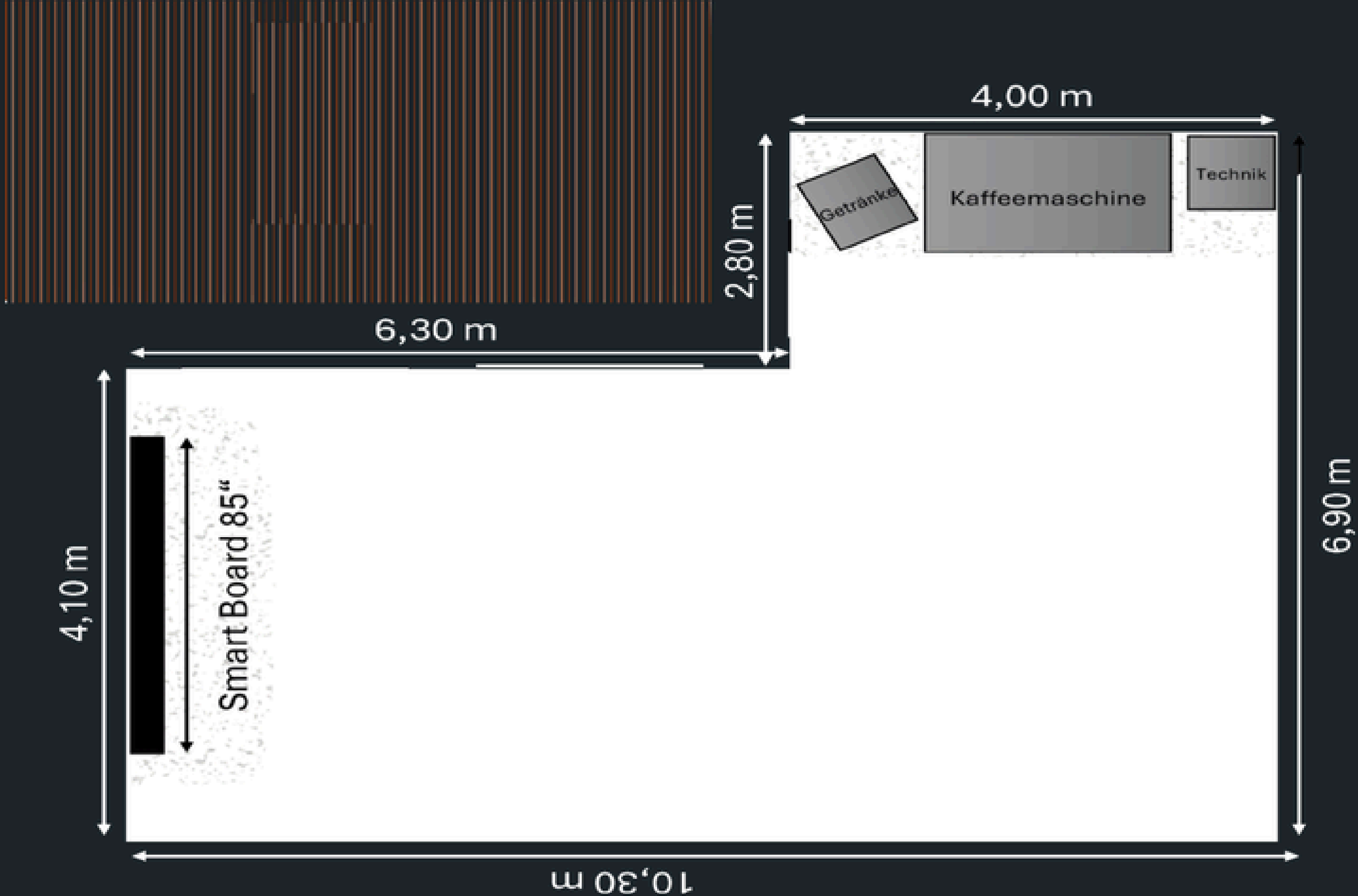

Übersicht Konferenzräume BOSTON

Raumname	m ²	U-Form	Parla.	Reihen	Block	Kreis
Business Room	34	10	-	-	-	-
Conference Room	54	20	16	20	20	16
Business Lounge	64	23	20	30	24	16



SLY Berlin

sly Berlin Petersburger Str.
16 10249 Berlin
Friedrichshain
www.sly-berlin.com



SLY KONFERENZ

Tagungen und Meetings

LOCATION

Im EG des sly Berlin

TAGUNGSRÄUME

Konferenzfoyer EG, 2 multifunktionale Räume mit Tageslicht und moderner Konferenztechnik,
1 offener Arbeitsbereich 1 Boardroom
Raumhöhe: 3m ohne Säulen

ANGEBOT

Halb-bzw.Ganztagspakete für variierende Gruppengrößen

GASTRONOMIE

Gekühlte Getränke, Kaffeemaschine, Snacks und Konferenzpausen im Foyer, Lunch im sly Restaurant

AUSSTATTUNG

Hochwertiges Interieur, High-Speed-W-LAN, Beamer oder Screen, Klimaanlage, etc.



SLY KONFERENZRÄUME

C1

LOCATION

EG sly Konferenzbereich

DIMENSIONEN

Raumgröße: 55m²

Raumhöhe: 4m, keine Säulen - uneingeschränkte Sicht

KAPAZITÄT

20 - 48 Personen, abhängig von Bestuhlungsform

BESTUHLUNGSFORMEN

U-Form

Carree

Kino

Parlamentarisch

Stuhlreihen

Stuhlkreis

Blockform

AUSSTATTUNG

Tageslicht

Teppichboden

Steckdosen in Fußbodentanks

Zu öffnende Fenster

Vollständig verdunkelbar

Hochwertige Holztische

Gepolsterte Stühle

Beamer



SLY KONFERENZRÄUME

C1

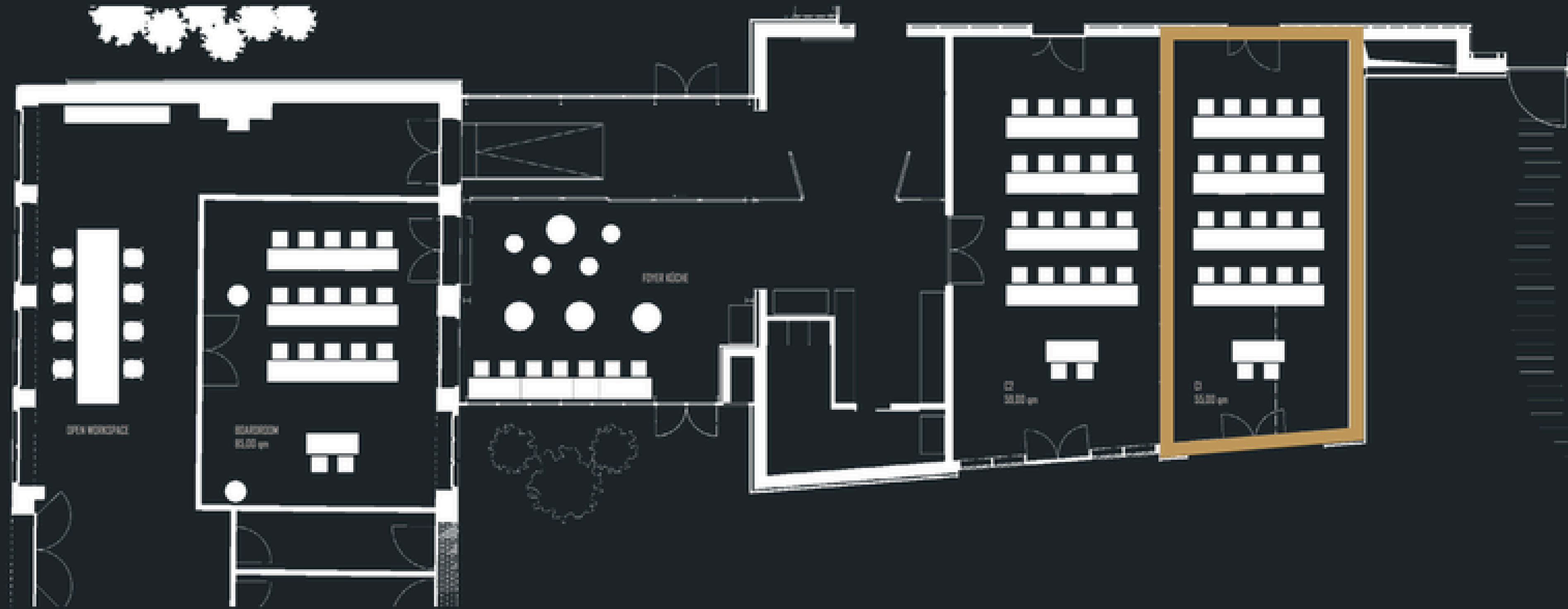

SLY KONFERENZRÄUME

C2

LOCATION

EG sly Konferenzbereich, Zugang über das Foyer

DIMENSIONEN

Raumgröße: 59m²

Raumhöhe: 4m, keine Säulen - uneingeschränkte Sicht

KAPAZITÄT

20-70 Personen, abhängig von Bestuhlungsform

BESTUHLUNGSFORMEN

U-Form

Carree

Kino

Parlamentarisch

Stuhlreihen

Stuhlkreis

Blockform

AUSSTATTUNG

Tageslicht

Teppichboden

Steckdosen in Fußbodentanks

Zu öffnende Fenster

Vollständig verdunkelbar

Hochwertige Holztische

Gepolsterte Stühle

Beamer



SLY KONFERENZRÄUME

C2

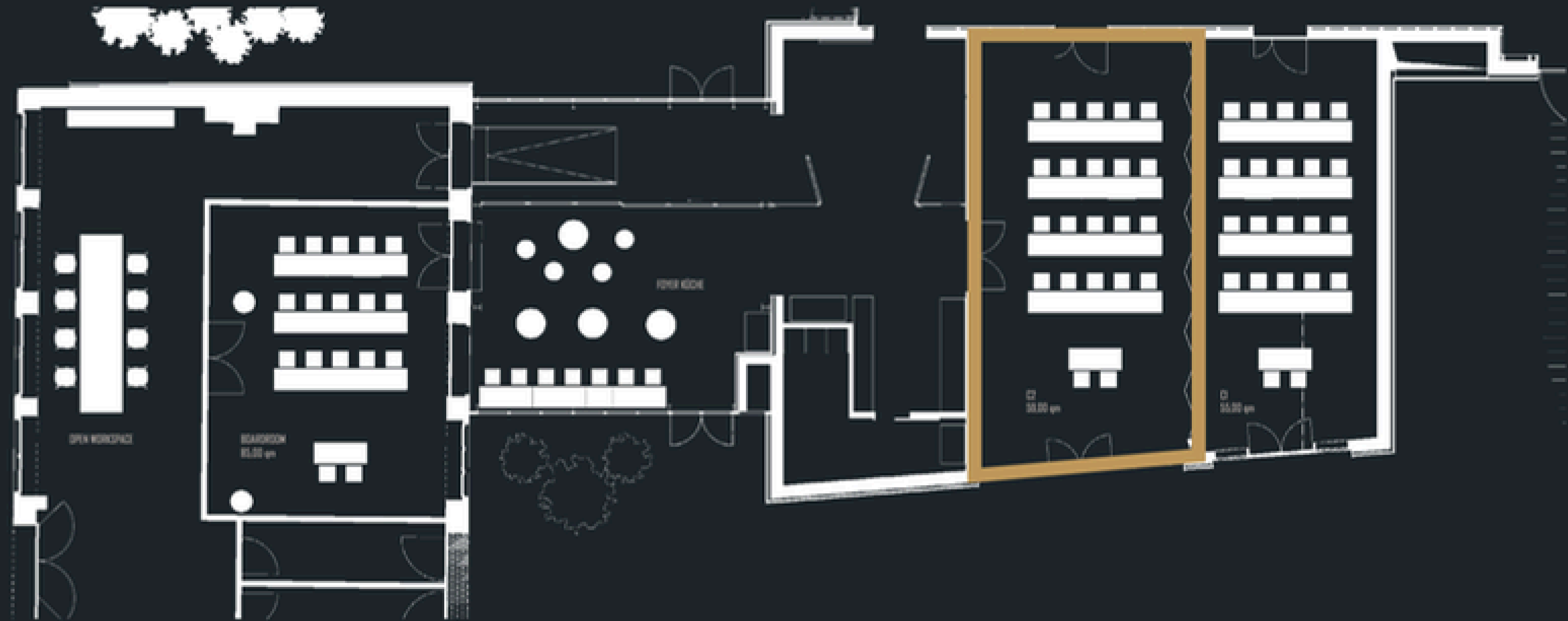

SLY KONFERENZRÄUME

C1 + C2

LOCATION

EG sly Konferenzbereich, Zugang über das Foyer.

DIMENSIONEN

Raumgröße: 114m

Raumhöhe: 4m, keine Säulen - uneingeschränkte Sicht

KAPAZITÄT

24 -120 Personen, abhängig von Bestuhlungsform

BESTUHLUNGSFORMEN

U-Form
Carree
Kino
Parlamentarisch
Stuhlreihen
Stuhlkreis
Blockform

AUSSTATTUNG

Tageslicht
Teppichboden
Steckdosen in Fußbodentanks
Zu öffnende Fenster
Vollständig verdunkelbar
Hochwertige Holztische
Gepolsterte Stühle
Beamer



SLY KONFERENZRÄUME

C1 + C2

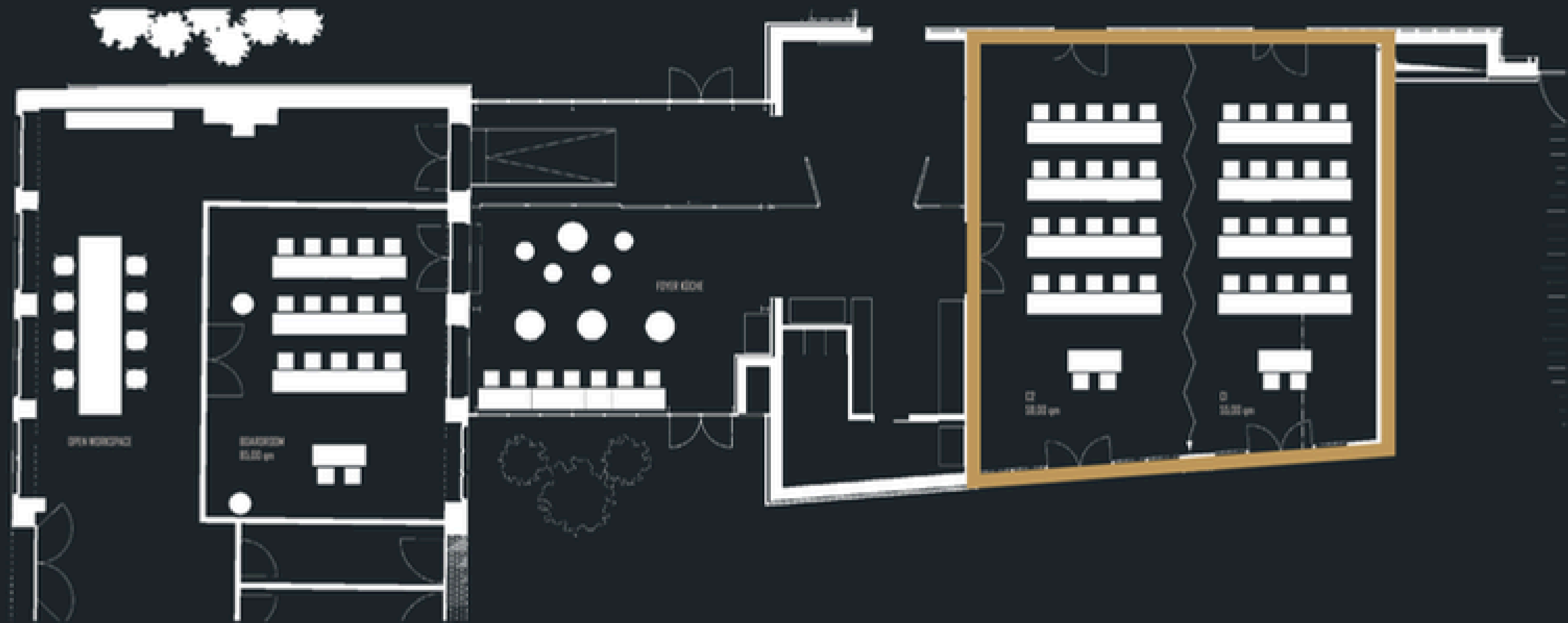

SLY KONFERENZRÄUME

BOARDROOM

LOCATION

EG sly Konferenzbereich, Zugang über das Foyer.

DIMENSIONEN

Raumgröße: 58m

Raumhöhe: 4m, keine Säulen - uneingeschränkte Sicht

KAPAZITÄT

16 - 42 Personen, abhängig von Bestuhlungsform

BESTUHLUNGSFORMEN

U-Form

Carree

Kino

Parlamentarisch

Stuhlreihen

Stuhlkreis

Blockform

AUSSTATTUNG

Tageslicht

Teppichboden Steckdosen in

Fußbodentanks

Zu öffnende Fenster

Vollständig verdunkelbar

Hochwertige Holztische

Gepolsterte Stühle

Beamer



SLY KONFERENZRÄUME

BOARDROOM

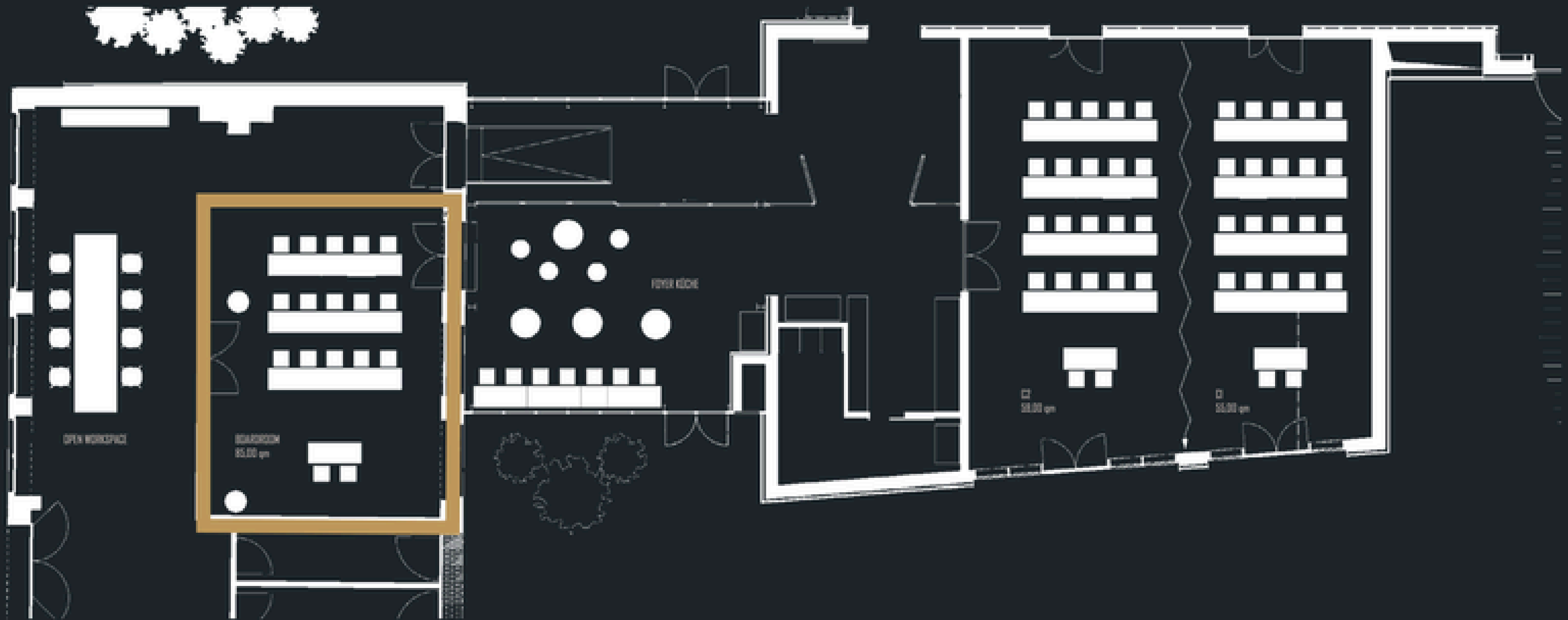

SLY KONFERENZRÄUME

OPEN WORKSPACE

LOCATION

EG sly Konferenzbereich, Zugang über das Foyer.

DIMENSIONEN

Raumhöhe: 4m, keine Säulen - uneingeschränkte Sicht

KAPAZITÄT

Bis zu 10 Personen

BESTUHLUNGSFORMEN

Ein großzügiger Tisch und Stühle, die frei gestellt werden können.

AUSSTATTUNG

Tageslicht
Parkettboden
Steckdosen aus Deckenkabeln
Zu öffnende Fenster
Hochwertiger Holztisch
Schreibutensilien
Gepolsterte Stühle



SLY KONFERENZRÄUME

OPEN WORKSPACE

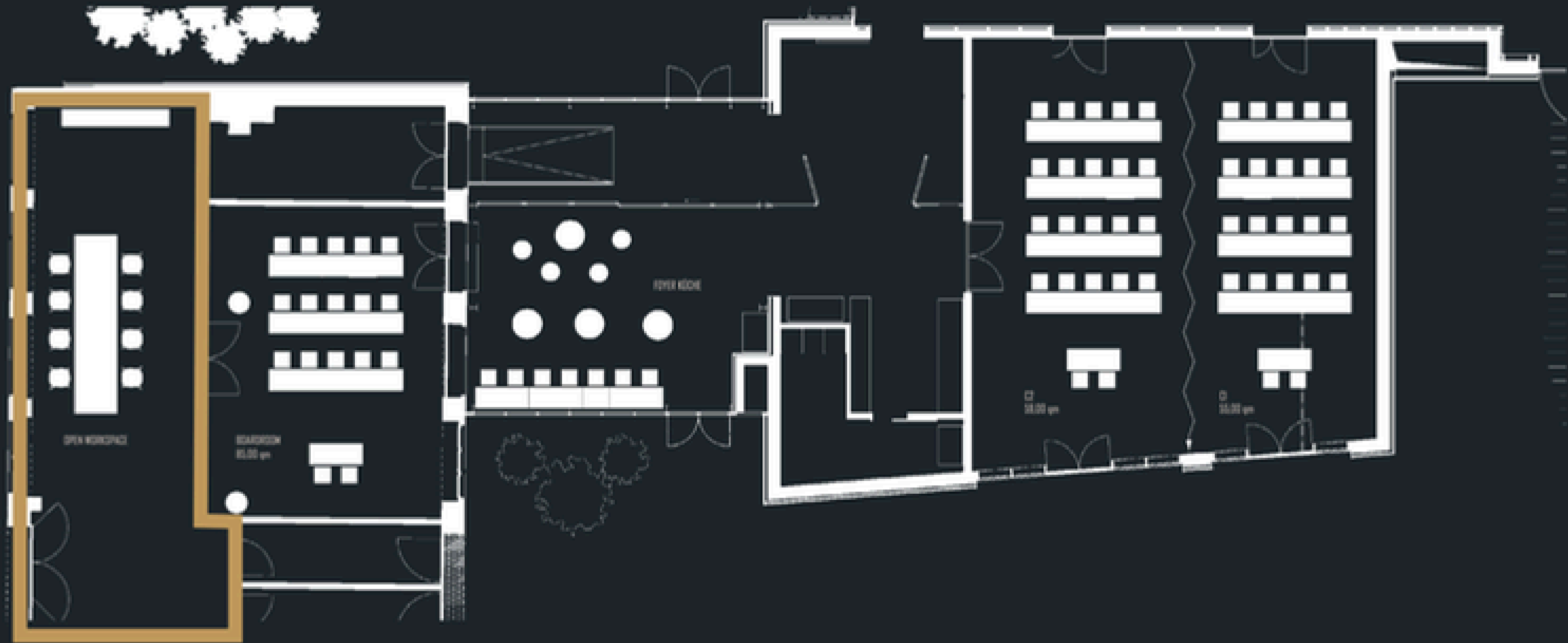

Übersicht Konferenzräume sly

Raumname	m ²	U-Form.	Parla	Kino	Block	Kreis	Carree
C1	55	20	24	42/48	22	30	24
C2	59	20	24	56/70	16	36	24
C1 + C2	114	28	56/70	120/136	18	56	36
Boardroom	58	18	18/28	36/42	12	28	20



GET IN TOUCH

Ihre Kontakte im east cosmos

EAST

HOTEL

E-Mail: info@east-hamburg.de
Telefon: +49 (0) 40 30 99 30

RESTAURANT

E-Mail: restaurant@east-hamburg.de
Telefon: +49 (0) 40 30 99 33

KONFERENZ & EVENTS

E-Mail: events@east-hamburg.de
Telefon: +49 (0) 40 30 99 34 12

SOCIAL MEDIA

Instagram: www.instagram.com/east_cosmos
Facebook: www.facebook.com/eastcosmos
LinkedIn: www.linkedin.com/company/east-group-east-cosmos

WEBSITE

www.east-hamburg.de

COAST

RESTAURANT

E-Mail: restaurant@coast-hamburg.de
Telefon: +49 (0) 40 30 99 32 30

KONFERENZ & EVENTS

E-Mail: events@coast-hamburg.de
Telefon: +49 (0) 40 30 99 34 12

SOCIAL MEDIA

Instagram: www.instagram.com/coast_hamburg
Facebook: www.facebook.com/CoastHamburg

WEBSITE

www.coast-hamburg.de

CLOUDS

RESTAURANT

E-Mail: restaurant@clouds-hamburg.de
Telefon: +49 (0) 40 30 99 32 80

KONFERENZ & EVENTS

E-Mail: events@clouds-hamburg.de
Telefon: +49 (0) 40 30 99 34 12

SOCIAL MEDIA

Instagram: www.instagram.com/clouds_hamburg
Facebook: www.facebook.com/CloudsHamburg

WEBSITE

www.clouds-hamburg.de

GET IN TOUCH

Ihre Kontakte im east cosmos

B O S T O N · H
HOTEL RESTAURANT CONFERENCE

HOTEL & RESTAURANT

E-Mail: info@boston-hamburg.de
Telefon: +49 (0) 40 589 666 700

KONFERENZ & EVENTS

E-Mail: events@boston-hamburg.de
Telefon: +49 (0) 40 30 99 34 12

SOCIAL MEDIA

Instagram: www.instagram.com/boston_hotel_hh
Facebook: www.facebook.com/BostonHotelHH

WEBSITE

www.boston-hamburg.de

SLY Berlin

HOTEL & RESTAURANT

E-Mail: contact@sly-berlin.com
Telefon: +49 (0) 30 233 2066 00

KONFERENZ & EVENTS

E-Mail: events@sly-berlin.com
Telefon: +49 (0) 40 30 99 34 12

SOCIAL MEDIA

Instagram: www.instagram.com/sly.berlin
LinkedIn: www.linkedin.com/company/sly-berlin

WEBSITE

www.sly-berlin.com
